

Catálogo de Peças

inroda

MÁQUINAS AGRÍCOLAS



GUINCHO INRODAFLEX 1.2

Dianterio Giratório;
Dianteiro Fixo;
Traseiro Giratório;
Traseiro Fixo.

GUINCHO INRODA GTI 1200

Traseiro Giratório.





Rua Piauí, 810 - Avaré - SP - Brasil

Cx Postal 293 - CEP 18700-030

Fone (14) 3711-3000 - Fax (14) 3711-3002

Home page: <http://www.inroda.com.br> - E.mail: vendas@inroda.com.br

Utilize somente Peças Genuínas.

Í N D I C E

GUINCHO INRODA FLEX 1.2	2
Lista das peças	3
Acoplamento dianteiro completo	4
Lista de peças	5
Cilindro hidráulico de articulação da lança	6
Lista de peças	6
Cilindro hidráulico de giro da lança	6
Lista de peças	6
Roda 11-L15 e garfo completo	7
Lista de peças	7
Caçamba completa (Opcional)	9
Lista de peças	9
Cilindro hidráulico da caçamba	10
Lista de peças	10
Roda 7,50 x 16 e garfo completo (Opcional)	11
Lista de peças	11
Kit válvula de segurança (Opcional)	12
Lista de peças	12
GUINCHO TRASEIRO INRODA - GTI 1200	14
Lista das peças	15
Cilindro hidráulico de articulação da lança	16
Lista de peças	16
Cilindro hidráulico de giro da lança	16
Lista de peças	16

GUINCHO INRODAFLEX 1.2

DIANTEIRO GIRATÓRIO; TRASEIRO GIRATÓRIO;
DIANTEIRO FIXO; TRASEIRO FIXO;

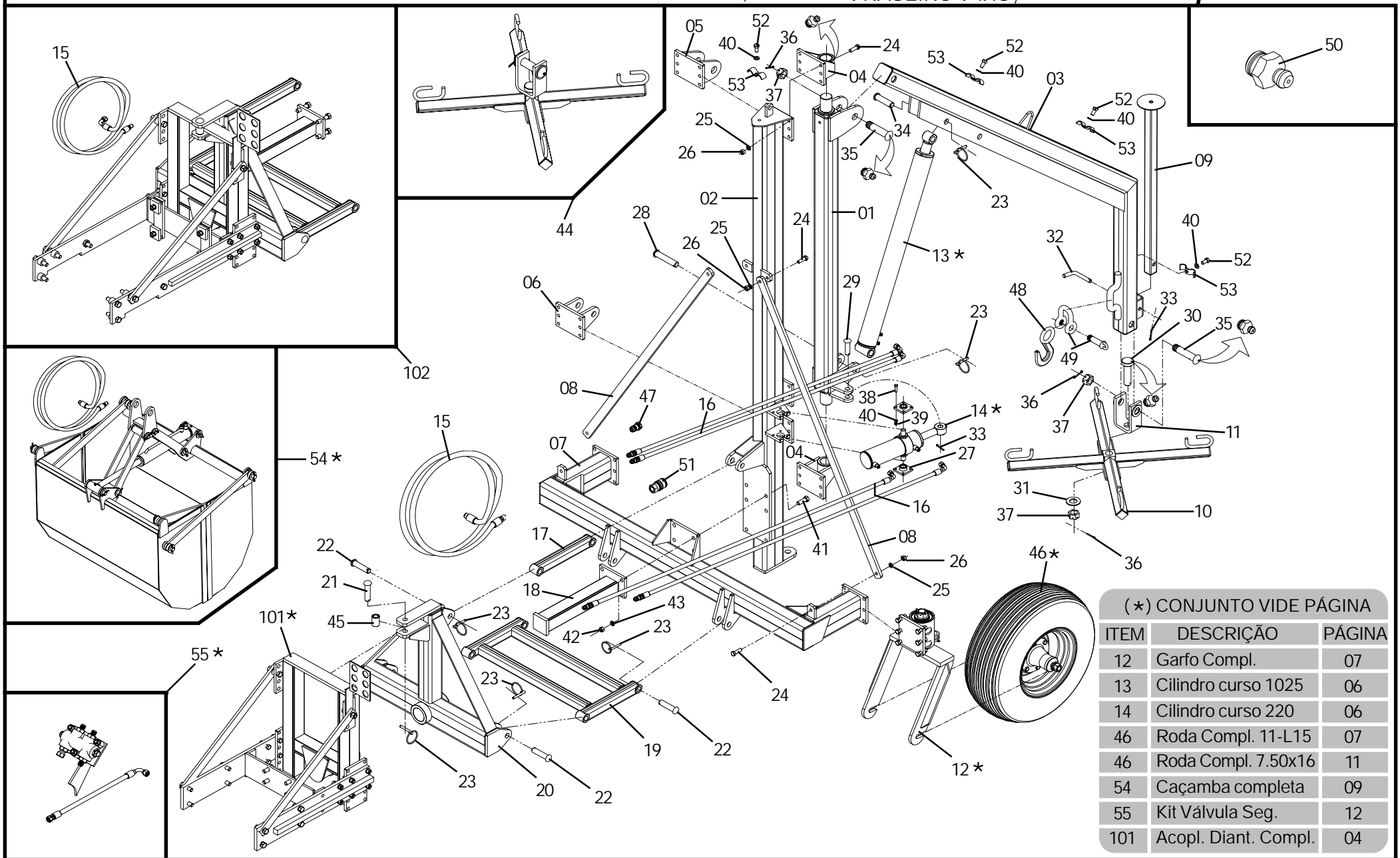

(*) CONJUNTO VIDE PÁGINA

ITEM	DESCRIÇÃO	PÁGINA
12	Garfo Compl.	07
13	Cilindro curso 1025	06
14	Cilindro curso 220	06
46	Roda Compl. 11-L15	07
46	Roda Compl. 7.50x16	11
54	Caçamba completa	09
55	Kit Válvula Seg.	12
101	Acopl. Diant. Compl.	04

GUINCHO INRODAFLEX 1.2



ITEM	CÓDIGO	DESCRIMINAÇÃO	TODOS	Dianteiro		Traseiro		ITEM	CÓDIGO	DESCRIMINAÇÃO	TODOS	Dianteiro		Traseiro	
				Girat.	Fixo	Girat.	Fixo					Girat.	Fixo	Girat.	Fixo
01	29.043-1	Torre Giratório		01		01		40	11.025-1	Arruela de pressão 3/8"		12	04	12	04
02	13.102-1	Coluna Principal	01					41	25.625-1	Parafuso sext 3/4" x 2" NC	06				
03	21.006-1	Lança linha Flex GTI	01					42	25.008-0	Porca sext 3/4" NC	06				
04	28.021-1	Suporte Fixação da torre de giro		02		02		43	11.009-0	Arruela da pressão 3/4"	06				
05	28.074-1	Suporte Fixação superior da torre			01		01	44	13.074-1	Cruzeta completa	01				
06	28.075-1	Suporte Fixação inferior da torre			01		01	45	12.016-1	Bucha Ø26xØ40,x58mm		01	01		
07	12.061-1	Base inferior linha flex	01					46	27.014-4	Roda Completa 11-15 c/ cubo	02				
08	22.011-1	Mão francesa da torre	02					46	27.014-5	Roda Completa 7.50 x 16 c/ cubo	02				
09	28.018-1	Suporte de apoio	01					47	15.613-1	Engate rapido macho 1/2"		04	02	04	02
10	13.073-1	Cruzeta do guincho	01					48	17.605-1	Gancho GG 2 - 1.500Kg	01				
11	28.019-1	Suporte fixação da cruzeta	01					49	22.606-1	Manilha 2 ton	01				
12	17.076-2	Garfo completo	02					50	17.602-1	Graxeira 1/8" BSP		05	03	05	03
13	13.025-4	Cilindro hid. 3 1/2" x 2" curso 1025 mm ...	01					51	15.613-2	Engate rápido fêmea de 1/2"	02				
14	13.025-2	Cilindro hid. 3 1/2" x 1.1/2" curso 220 mm.		01		01		52	25.628-1	Parafuso sext 3/8" x 3/4" RT	04				
15	22.016-5	Mang hid. 3/8" x 4500 2TRF		04	02			53	25.113-1	Presilha de fixação de 2 mangueiras	04				
16	22.016-1	Mang hid. 3/8" x 2000 1TCG 1TRF		04	02	04	02	54	13.103-1	Caçamba diant. INRODA CDI 500 (Opcional)		01	01		
17	12.015-2	Braço pantografico superior		01	01			54	13.103-2	Caçamba diant. INRODA CTI 500 (Opcional)				01	01
18	15.011-1	Encosto da torre		01	01			55	35.604-1	Kit válvula de segurança (Opcional)	01				
19	12.015-1	Braço pantografico inferior		01	01			Acoplamento para Guincho dianteiro conforme o tipo de Trator. MF 292 295 MF 275-4 -283-4 Linha Nova Ford 7630 Ford 6600 / 6610 Valmet 110 antigo Valtra BM 85 100 4x2 Valtra BM 110 120 4x4 John Deere 7500							
20	11.002-1	Acoplamento dianteiro		01	01										
21	25.112-1	Pino Cab redonda 1"x 115 mm		01	01										
22	25.108-1	Pino Cab redonda 1.1/8" x 115 mm		06	06	03	03								
23	29.606-1	Trava argola 5/16" x 50mm		09	09	05	05								
24	25.614-1	Parafuso sext 5/8" x 2" NC	16												
25	11.018-A	Arruela de pressão 5/8"	16												
26	25.019-A	Porca sext 5/8" NC	16												
27	12.014-1	Bucha com flange de fixação		02		02									
28	25.109-1	Pino c/ red. c/ rebaixo 1 1/4" x 155mm ...	01												
29	25.105-1	Pino c/ red. c/ rebaixo 1" x 78 mm		01		01									
30	25.101-1	Pino c/ red chata c/ rosca 1.1/2" x 140mm	01												
31	11.032-1	Arruela lisa Ø39 x Ø70 x 8 mm	01												
32	25.102-1	Pino L 3/4" x 100mm	01												
33	13.657-3	Cupilha 3/16" x 1.1/2"		02	01	02	01								
34	25.103-1	Pino c/ red. 1 1/4" x 112mm	01												
35	25.099-1	Pino c/ red. com rosca 1 1/2" x 180mm ..	02												
36	13.657-1	Cupilha 3/16" x 3"	03												
37	25.100-1	Porca castelo 1. 1/2 "	03												
38	25.628-3	Parafuso sext 3/8" x 1.1/4"		08		08									
39	25.095-1	Porca sext 3/8"		08		08									
								101	11.071-1	Acoplamento diant. completo	01				
								101	11.071-2	Acoplamento diant. completo		01			
								101	11.072-2	Acoplamento diant. completo			01		
								101	11.072-1	Acoplamento diant. completo				01	
								101	11.073-1	Acoplamento diant. completo				01	
								101	11.074-1	Acoplamento diant. completo				01	
								101	11.074-2	Acoplamento diant. completo				01	
								101	11.070-1	Acoplamento diant. completo				01	01
								102	35.001-1	Kit acoplamento dianterio	01				
								102	35.001-2	Kit acoplamento dianterio		01			
								102	35.003-1	Kit acoplamento dianterio			01		
								102	35.004-1	Kit acoplamento dianterio				01	
								102	35.005-1	Kit acoplamento dianterio				01	
								102	35.006-1	Kit acoplamento dianterio				01	
								102	35.006-2	Kit acoplamento dianterio				01	
								102	35.002-1	Kit acoplamento dianterio					01

ACOPLAMENTO DIANTEIRO COMPLETO

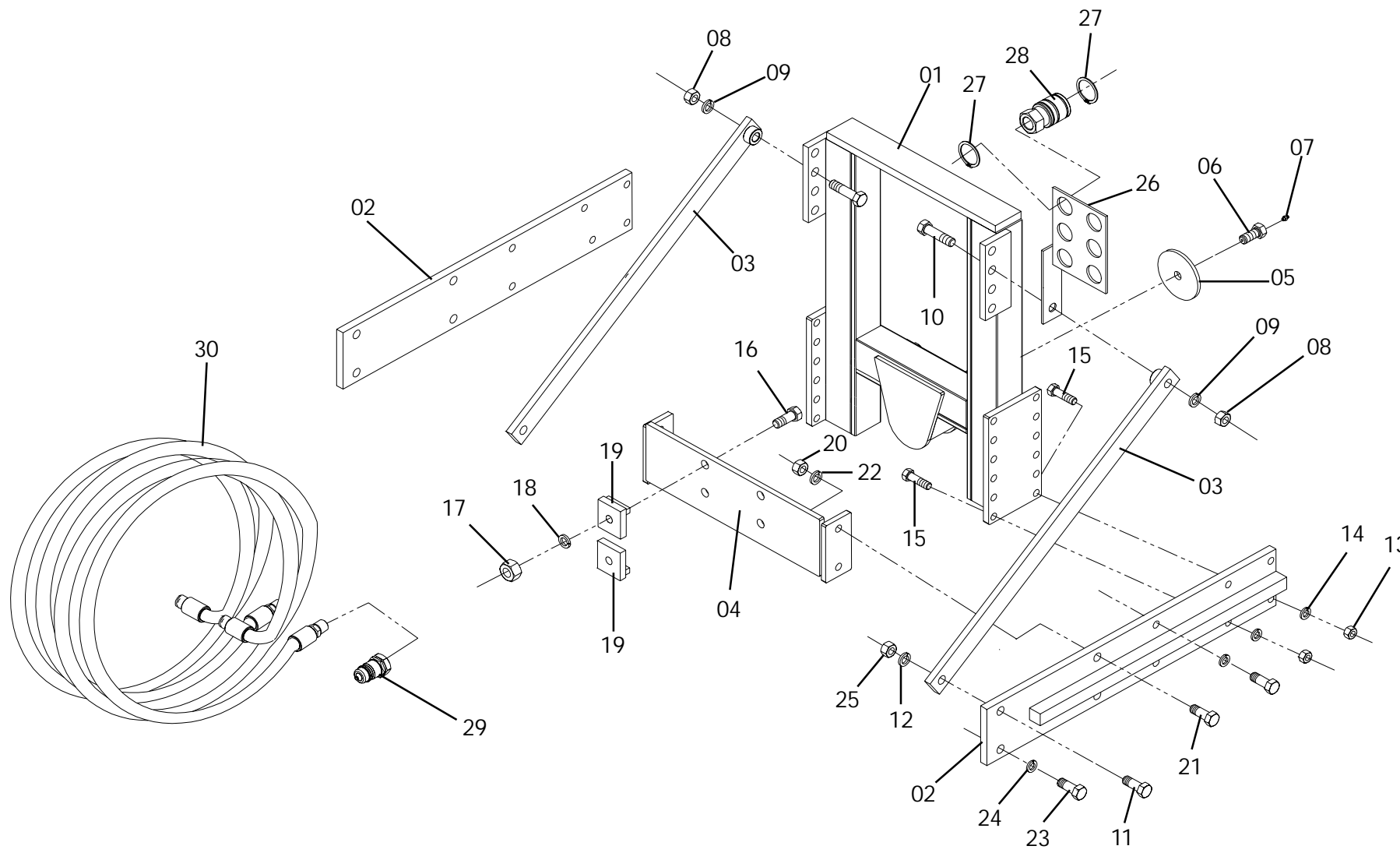

ACOPLAMENTO DIANTEIRO COMPLETO



ITEM	CÓDIGO	DESCRIMINAÇÃO	TODOS	MF 292 295	MF 275-4 -283-4	Ford 7630	Ford 6600 / 6610	Valmet 110 antigo	Valtra BM 85 - 100 4x2	Valtra BM 110 - 120 4x4	John Deere 7500	ITEM	CÓDIGO	DESCRIMINAÇÃO	TODOS	MF 292 295	MF 275-4 -283-4	Ford 7630	Ford 6600 / 6610	Valmet 110 antigo	Valtra BM 85 - 100 4x2	Valmet BM 110 - 120 4x4	John Deere 7500	
				Linha Nova	Linha Nova	6600 / 6610	110 antigo	BM 85 - 100 4x2	BM 110 - 120 4x4	7500	Linha Nova					Linha Nova	6600 / 6610	110 antigo	BM 85 - 100 4x2	BM 110 - 120 4x4	7500			
01	26.002-1	Quadro de acoplamento	01									09	11.009-0	Arruela de pressão 3/4"	02									
01	26.002-2	Quadro de acoplamento	01									10	25.611-3	Parafuso sext 3/4" x 3" NC	02			02	02	02	02	02	02	02
01	26.003-2	Quadro de acoplamento			01							10	25.611-2	Parafuso sext 3/4" x 3.1/4" NC	02	02		02	02					02
01	26.003-1	Quadro de acoplamento				01						11	25.605-1	Parafuso sext 3/4" x 2.1/2" NC				02	02					02
01	26.004-1	Quadro de acoplamento					01					11	25.605-2	Parafuso sext 3/4" x 2.1/4" NC	02									
01	26.004-2	Quadro de acoplamento						01				11	25.612-1	Parafuso sext 3/4" x 4" NC		02								
01	26.004-3	Quadro de acoplamento							01			11	25.674-1	Parafuso sext M16 x 50mm									12	
01	26.001-1	Quadro de acoplamento								01		12	11.009-0	Arruela de pressão 3/4"	02	02	02	02						02
02	28.023-1	Suporte fixação lateral direita	01									13	25.643-1	Porca sext 5/8" NC	04	08	08	08	08	08	08	08	08	08
02	28.023-2	Suporte fixação lateral esquerda	01									14	11.018-A	Arruela de pressão 5/8"	04	08	08	08	08	08	08	08	08	08
02	28.023-3	Suporte fixação lateral direita		01								15	25.614-3	Parafuso sext 5/8" x 2.1/4" NC				08	08	08				08
02	28.023-4	Suporte fixação lateral esquerda		01								15	25.614-1	Parafuso sext 5/8" x 2" NC	04	08					08	08		
02	28.025-1	Suporte fixação lateral			02							16	25.625-1	Parafuso sext 3/4" x 2" NC				04	04					
02	28.024-1	Suporte fixação lateral				02						16	25.614-1	Parafuso sext 5/8" x 2" NC	06									
02	28.026-1	Suporte fixação lateral					02					16	25.616-1	Parafuso sext 5/8" x 2.1/2" NC		04					04			
02	28.027-1	Suporte fixação lateral direita						02				17	25.019-A	Porca sext 5/8" NC	06	04					04			
02	28.027-2	Suporte fixação lateral esquerda							01			18	11.018-A	Arruela de pressão 5/8"	06	04					04		04	
02	28.027-3	Suporte fixação lateral direita								01		18	11.009-0	Arruela de pressão 3/4"				04	04					
02	28.027-4	Suporte fixação lateral esquerda									02	19	17.077-1	Garra de fixação frontal				04			04			
02	28.022-1	Suporte fixação lateral									02	20	25.019-A	Porca sext 5/8" NC	04	04	04	04	04	04	04	04	04	04
03	29.010-1	Tirante lateral	02									21	25.614-3	Parafuso sext 5/8" x 2.1/4" NC				04	04					
03	29.010-2	Tirante lateral		02								21	25.614-1	Parafuso sext 5/8" x 2" NC	04	04								
03	29.019-1	Tirante lateral			02					02		21	25.616-1	Parafuso sext 5/8" x 2.1/2" NC								04		
03	29.018-1	Tirante lateral				02						21	25.625-1	Parafuso sext 3/4" x 2" NC										08
03	29.021-1	Tirante lateral					02					22	11.018-A	Arruela de pressão 5/8"	04	04	04	04			04			
03	29.022-1	Tirante lateral						02				22	11.009-0	Arruela de pressão 3/4"										08
03	29.022-2	Tirante lateral							02			23	25.625-1	Parafuso sext 3/4" x 2" NC				06	06					04
03	29.009-1	Tirante lateral								02		23	25.095-0	Parafuso sext 3/4" x 1.3/4" NC	08									
04	27.012-1	Reforço frontal	01									23	25.611-3	Parafuso sext 3/4" x 3" NC		04								
04	27.012-2	Reforço frontal		01								23	25.095-0	Parafuso sext 5/8" x 1.3/4"									04	
04	27.013-1	Reforço frontal			01	01						24	11.009-0	Arruela de pressão 3/4"	08	04	06	06				04	04	04
04	27.033-1	Reforço frontal							01			25	25.035-0	Porca sext 3/4" NC	02									
04	27.033-2	Reforço frontal								01		26	28.076-1	Suporte de fixação 6 engate rápido	01									
05	11.010-1	Arruela Lisa 20mm x 4.1/2"	01									27	11.629-2	Anel retenção E 35	02									
06	25.114-1	Parafuso sext 3/4" x 2" c/ furo	01									28	15.613-2	Engate rápido fêmea 1/2"	06									
07	17.602-1	Graxeira 1/8" BSP	01									29	15.613-1	Engate rápido macho 1/2"	02									
08	25.035-0	Porca sext 3/4" NC	02									30	22.016-3	Mangueira hid. 3/8" x 4500mm 2TRF	02									

CILINDRO HIDRÁULICO DE ARTICULAÇÃO DA LANÇA

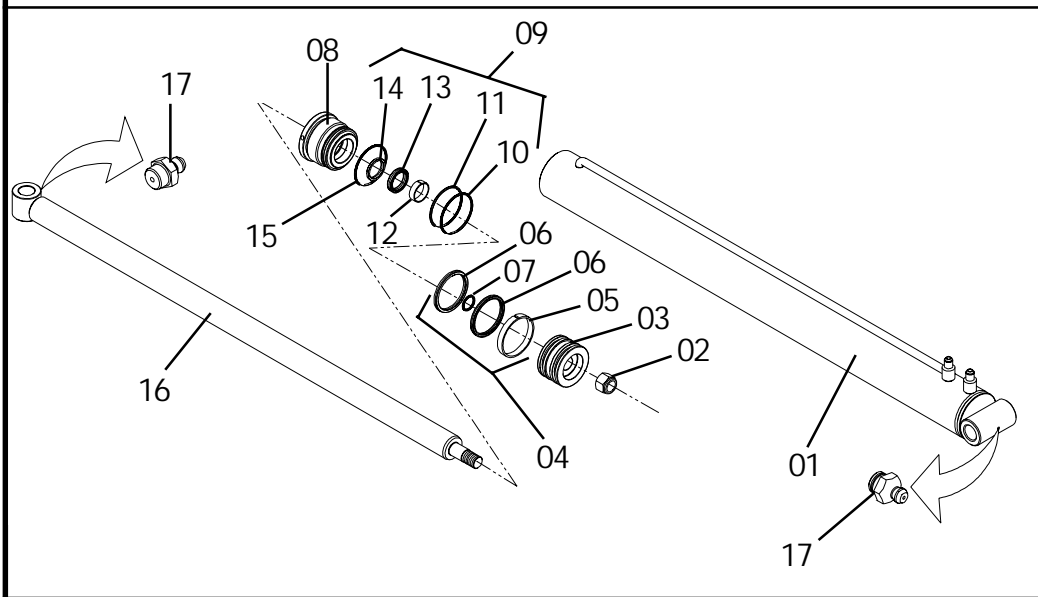

ITEM	CÓDIGO	DESCRIMINAÇÃO	TODOS
01	13.078-1	Camisa do cilindro 3.1/2" p/ curso 1025mm	01
02	25.104-1	Porca sext. parlock de 1" 12 F. UNF	01
03	15.021-1	Êmbolo 3.1/2" x 75mm	01
04	20.005-1	Jogo de reparo do êmbolo	01
05	11.651-1	Anel Guia w2-3500-500	01
06	17.606-1	Gaxeta 3750-2750	02
07	11.651-2	Anel O ring 2-216	01
08	29.046-1	Tampa guia frontal 3.1/2"	01
09	20.006.1	Jogo de reparo da tampa guia	01
10	11.651-3	Anel O ring 2-236	01
11	25.670-1	Parbak 8-236	01
12	11.651-4	Anel Guia W2-2250-500	01
13	17.606-2	Gaxeta 2500-2000-375-B	01
14	27.626-1	Raspador D-2000	01
15	11.651-5	Anel O ring 2-340	01
16	18.001-1	Haste 2"	01
17	17.602-1	Graxeira 1/8" BSP	02

CILINDRO HIDRÁULICO DE GIRO DA LANÇA

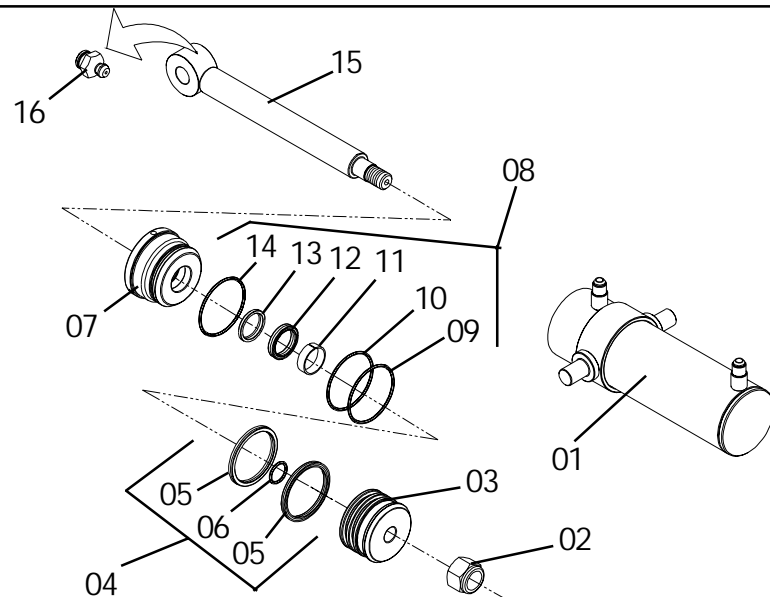

ITEM	CÓDIGO	DESCRIMINAÇÃO	TODOS
01	13.078-2	Camisa do cilindro 3.1/2" p/ curso 220mm	01
02	25.671-1	Porca sext. parlock de 7/8" 14 F. UNF	01
03	15.021-2	Êmbolo 3.1/2" x 37mm	01
04	20.007-1	Jogo de reparo do êmbolo	01
05	17.606-3	Gaxeta 2500-3000	01
06	11.651-6	Anel O ring 2-214	02
07	29.046-2	Tampa guia frontal 3.1/2"	01
08	20.008-1	Jogo de reparo da tampa guia	01
09	11.651-3	Anel O ring 2-236	01
10	25.670-1	Parbak 8-236	01
11	11.651-7	Anel Guia W1-1650-500	01
12	17.606-4	Gaxeta 1870-1500-375-B	01
13	27.626-2	Raspador D-1500	01
14	11.651-8	Anel O ring 2-238	01
15	18.001-2	Haste 1.1/2"	01
16	17.602-1	Graxeira 1/8" BSP	02

RODA 11-L15 E GARFO COMPLETA

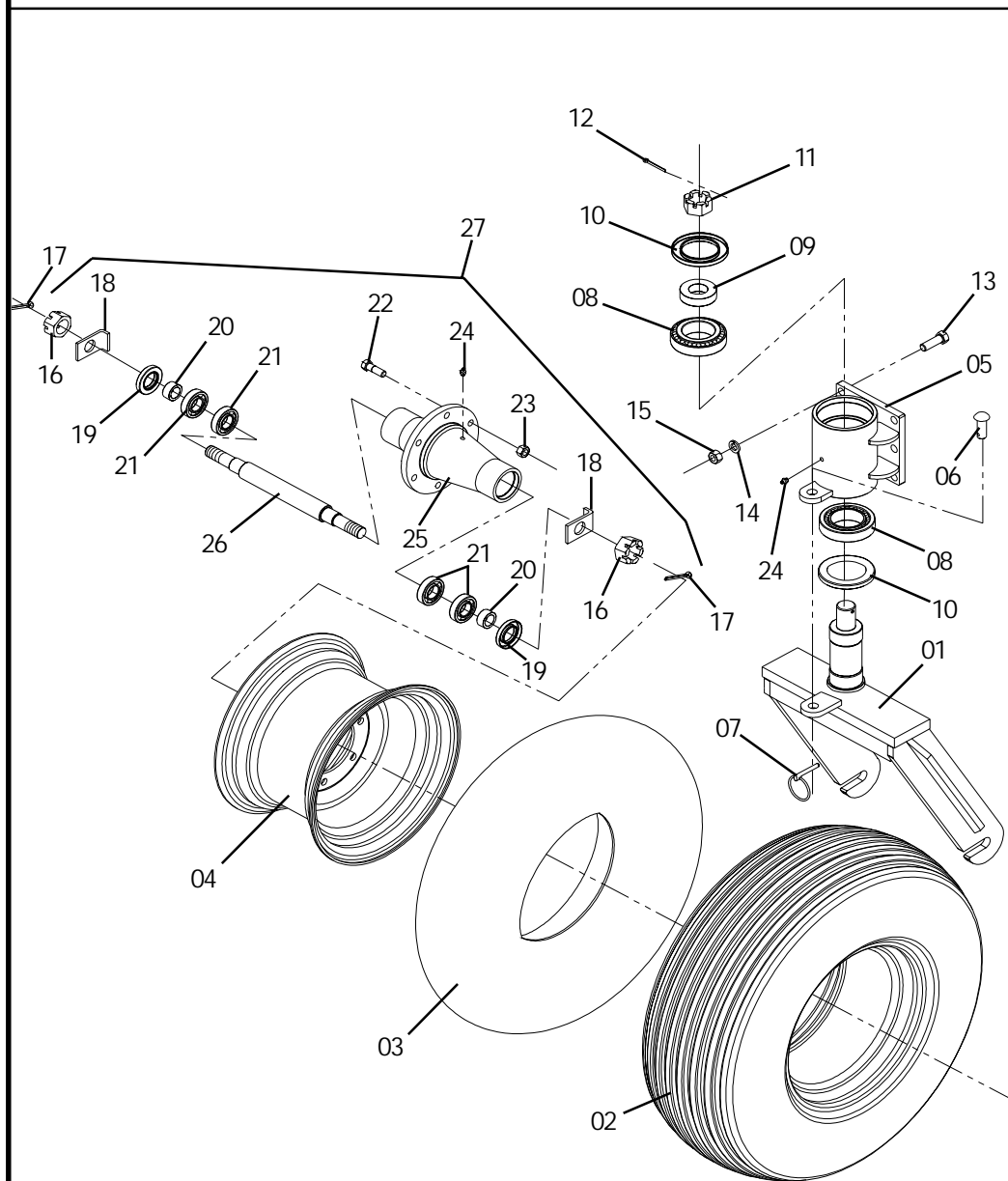

ITEM	CÓDIGO	DESCRIMINAÇÃO	TODOS
01	17.076-1	Garfo de fixação da roda	01
02	25.600-3	Pneus 11-L15 x 12 lonas	01
03	13.685-3	Camara de ar PA -15/16	01
04	27.014-3	Roda agrícola 2223/15100	01
05	12.062-1	Bucha do gira da roda	01
06	25.110-1	Pino c\ redonda 7/8" x 68mm	01
07	29.606-1	Trava argola 5/16" x 50mm	01
08	27.621-1	Rolamento 3920/84	02
09	12.013-1	Bucha 38,5 x 74 x 20mm	01
10	27.603-2	Retentor 5573	02
11	25.100-1	Porca castelo 1. 1/2"	01
12	13.655-1	Cupilha 1/4" x 3"	01
13	25.614-1	Parafuso sext 5/8" x 2" NC	06
14	11.018-A	Arruela de pressão 5/8"	06
15	25.019-A	Porca sext 5/8" NC	06
16	25.002-0	Porca castelo 1" UNF	02
17	13.657-1	Cupilha 3/16" x 3"	02
18	29.020-1	Trava tipo L do eixo	02
19	27.603-4	Retentor 2580 BAG	02
20	12.063-1	Bucha 25,5 x 43,5 x 20mm	02
21	27.618-2	Rolamento 6206	04
22	25.614-2	Parafuso sext 5/8" x 1. 3/4" UNF	06
23	25.643-2	Porca sext cônica 5/8" UNF	06
24	17.602-1	Graxeira 1/8" BSP	02
25	13.085-1	Cubo da roda 11-L15	01
26	15.010-1	Eixo da roda	01
27	13.085-2	Cubo da roda completo 11-L15	01

OPCIONAIS

DO

GUINCHO INRODA

Utilize somente Peças Genuínas.

Í N D I C E

Caçamba completa (Opcional)	9
Lista de peças	9
Cilindro hidráulico da caçamba	10
Lista de peças	10
Roda 7,50 x 16 e garfo completo (Opcional)	11
Lista de peças	11
Kit válvula de segurança (Opcional)	12
Lista de peças	12

CAÇAMBA COMPLETA (OPCIONAL)

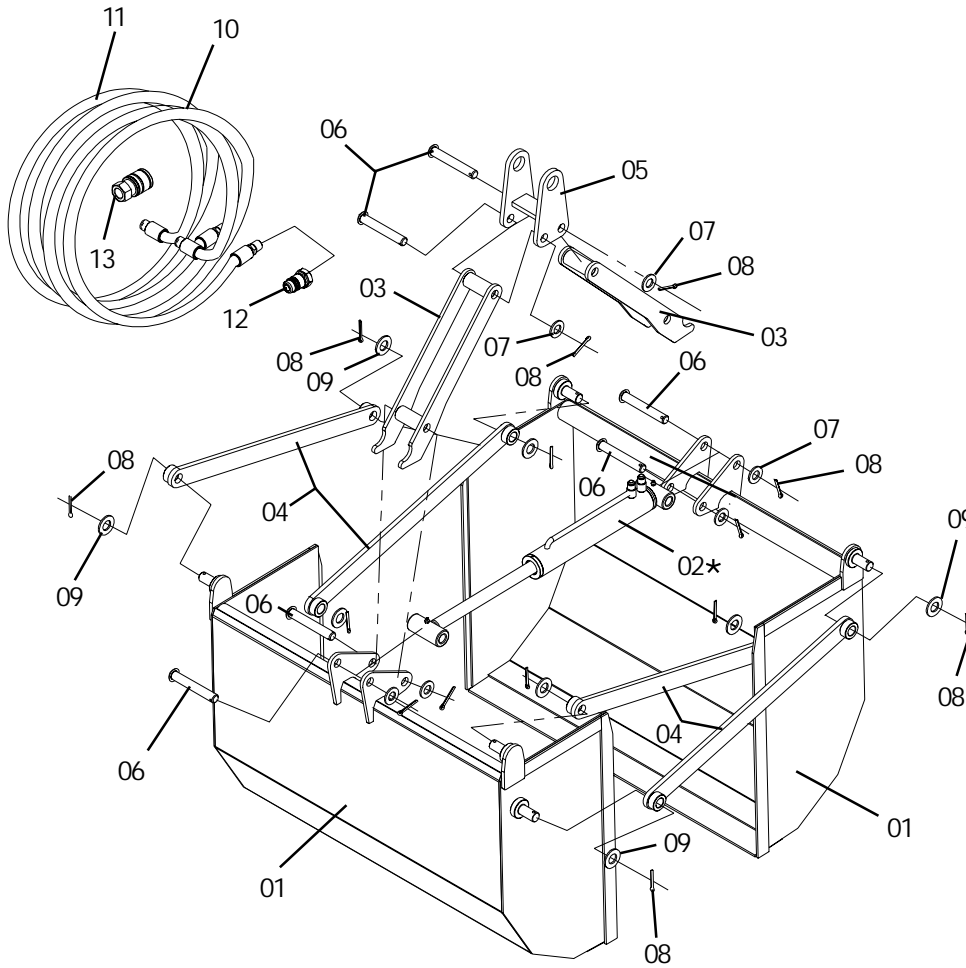

ITEM	CÓDIGO	DESCRIMINAÇÃO	TODOS	CDI 500	CTI 500
01	25.009-1	Pá da caçamba	02		
02	13.690-1	Cilindro hid. 2.1/2" x 1.1/4" curso 266 mm	01		
03	28.028-1	Suporte de articulação da pá	04		
04	12.031-1	Braço de articulação	03		
05	28.028-2	Suporte de fixação da caçamba	01		
06	25.115-1	Pino Cab redonda 7/8" x 140mm	04		
07	11.021-2	Arruela lisa 45 x 23 x 4mm	04		
08	13.655-1	Cupilha 1/4" x 3"	12		
09	11.021-3	Arruela lisa 52 x 26 x 4mm	08		
10	22.016-4	Mangueira hid 3/8" x 8000mm 1TRF 1TRG	02		
11	22.016-5	Mangueira hid 3/8" x 4500mm 2TRF		02	
12	15.613-1	Engate rápido macho 1/2"		04	02
13	15.613-2	Engate rápido fêmea de 1/2"		02	

(*) CONJUNTO VIDE PÁGINA

ITEM	DESCRIÇÃO	PÁGINA
02	Cilindro curso 266	10

CILINDRO HIDRÁULICO DE ARTICULAÇÃO DA CAÇAMBA

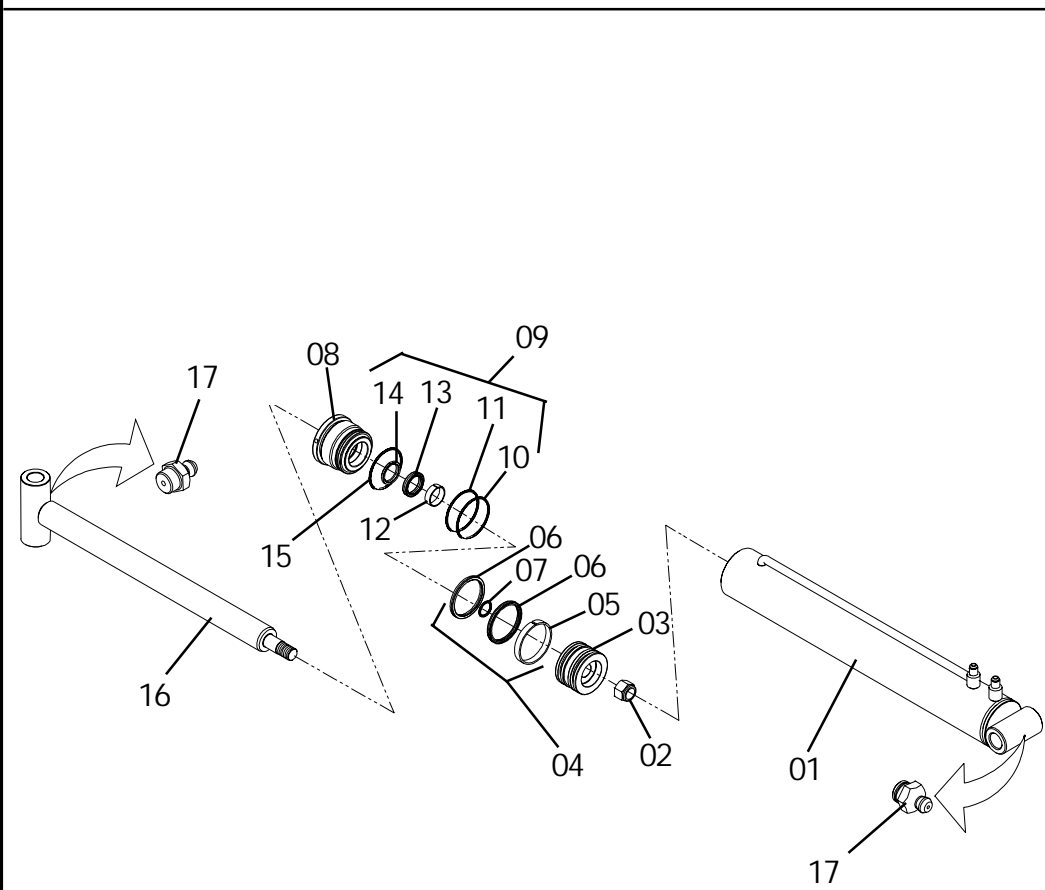

ITEM	CÓDIGO	DESCRIMINAÇÃO	TODOS
01	13.080-1	Camisa do cilindro 2.1/2" p/ curso 266mm	01
02	25.671-2	Porca sext. parlock de 7/8" 14 F. UNF c/ rebaixo	01
03	15.021-3	Êmbolo 2.1/2" x 48mm	01
04	20.005-2	Jogo de reparo do êmbolo	01
05	11.651-9	Anel Guia W2-2500-500	01
06	17.606-6	Gaxeta 2500-2000	02
07	11.652-3	Anel O´ring 2-213	01
08	29.046-3	Tampa guia frontal 2.1/2"	01
09	20.005-3	Jogo de reparo da tampa guia	01
10	11.652-6	Anel O´ring 2-227	01
11	25.670-2	Parbak 8-227	01
12	11.652-5	Anel Guia 6W1-1410-375	01
13	17.606-5	Gaxeta 1870-1250-312-B	01
14	27.626-3	Raspador D-1250	01
15	11.652-4	Anel O´ring 2-229	01
16	18.001-3	Haste 1.1/4"	01
17	17.602-1	Graxeira 1/8" BSP	02

RODA 7.50 X 16 E GARFO COMPLETA (OPCIONAL)

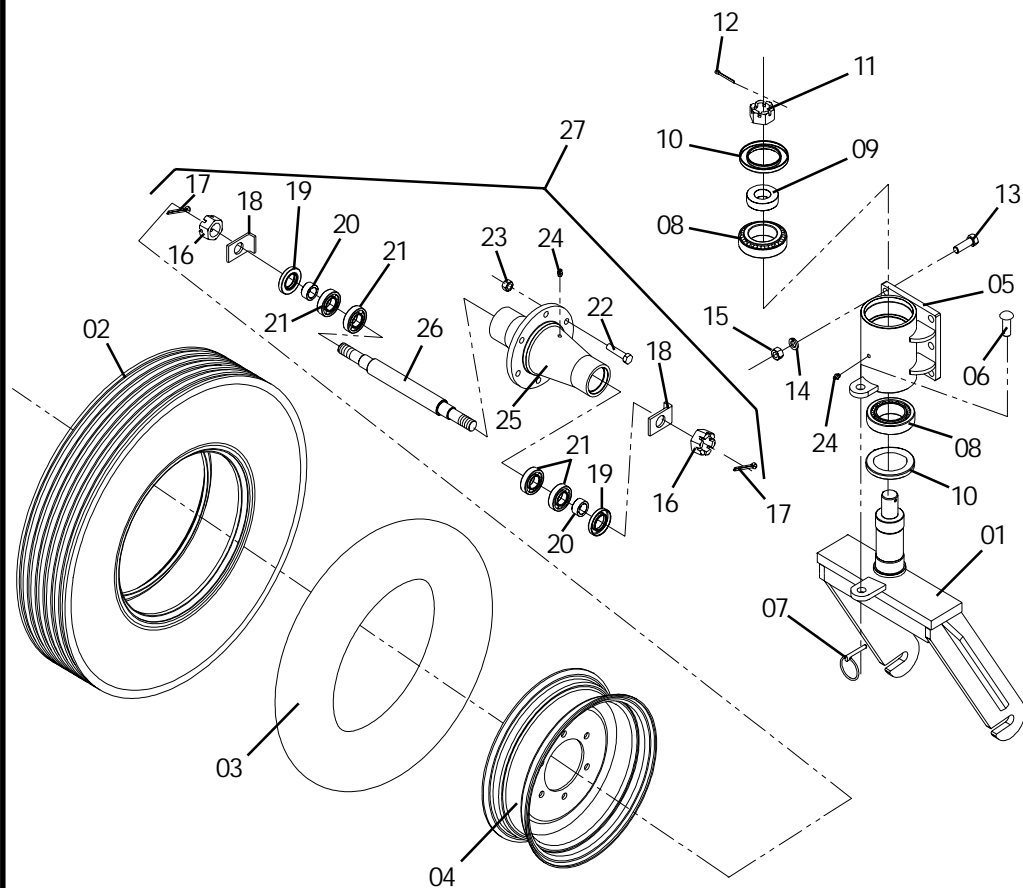

ITEM	CÓDIGO	DESCRIMINAÇÃO	TODOS
01	17.076-1	Garfo de fixação da roda	01
02	25.600-2	Pneus 7.50 x 16 - 10 lonas	01
03	13.685-2	Câmara de ar 7.50 x 16	01
04	27.014-2	Roda 5.50 x 16	01
05	12.062-1	Bucha do gira da roda	01
06	25.110-1	Pino c\ redonda 7/8" x 68mm	01
07	29.606-1	Trava argola 5/16" x 50mm	01
08	27.621-1	Rolamento 3920/84	02
09	12.013-1	Bucha 38,5 x 74 x 20mm	01
10	27.603-2	Retentor 5573	02
11	25.100-1	Porca castelo 1. 1/2"	01
12	13.655-1	Cupilho 1/4" x 3"	01
13	25.614-1	Parafuso sext 5/8" x 2 NC	06
14	11.018-A	Arruela de pressão 5/8"	06
15	25.019-A	Porca sext 5/8" NC	06
16	25.002-0	Porca castelo 1" UNF	01
17	13.657-1	Cupilha 3/16" x 3"	01
18	29.020-1	Trava tipo L do eixo	02
19	27.603-4	Retentor 2580 BAG	02
20	12.063-1	Bucha 25,5 x 43,5 x 20mm	02
21	27.618-2	Rolamento 6206	04
22	25.614-2	Parafuso sext 5/8" x 1. 3/4" UNF	06
23	25.643-2	Porca sext cônica 5/8" UNF	06
24	17.602-1	Graxeira 1/8" BSP	02
25	13.085-3	Cubo da roda 7.50 x 16	01
26	15.010-1	Eixo da roda	01
27	13.085-4	Cubo da roda completo 7.50 x 16	01

KIT VÁLVULA SEGURANÇA (OPCIONAL)

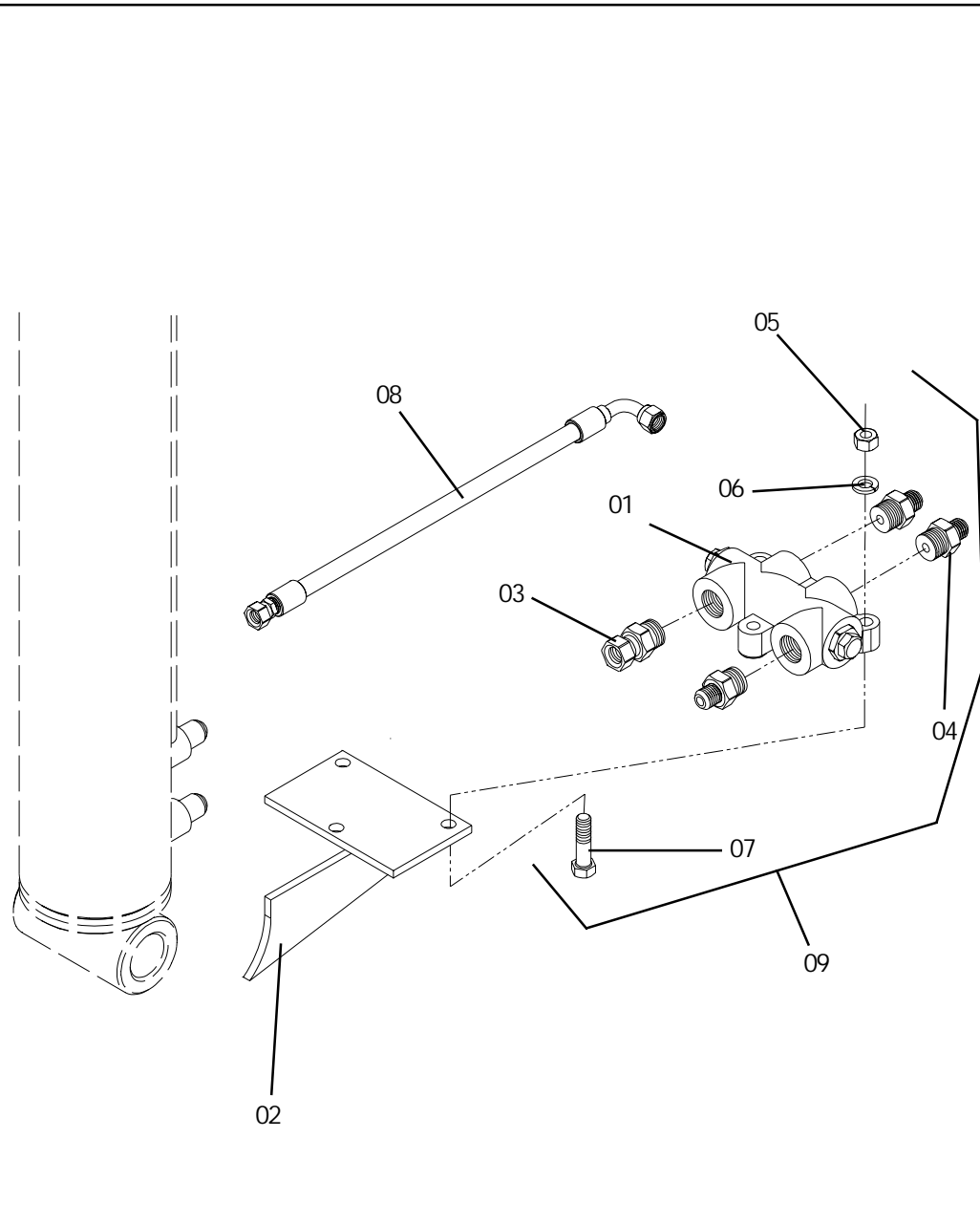

ITEM	CÓDIGO	DESCRIMINAÇÃO	TODOS
01	31.002-2	Válvula	01
02	28.077-1	Suporte fixação da válvula de segurança	01
03	23.607-1	Niple giratório 3/8"	01
04	23.606-1	Niple 3/8" fixo	03
05	25.095-1	Porca sext 3/8" NC	03
06	11.025-1	Arruela de pressão 3/8"	03
07	25.619-1	Parafuso sext. 3/8" x 1.1/4" NC	03
08	22.016-6	Mangueira 3/8" x 450mm 1TRG 1TCG	01
09	31.002-1	Válvula hidráulica de segurança completa	01

GUINCHO INRODA GTI 1200

Traseiro Giratório.

Utilize somente Peças Genuínas.

Í N D I C E

GUINCHO TRASEIRO INRODA - GTI 1200	14
Lista das peças	15
Cilindro hidráulico de articulação da lança	16
Lista de peças	16
Cilindro hidráulico de giro da lança	16
Lista de peças	16

GUINCHO TRASEIRO INRODA - GTI 1200

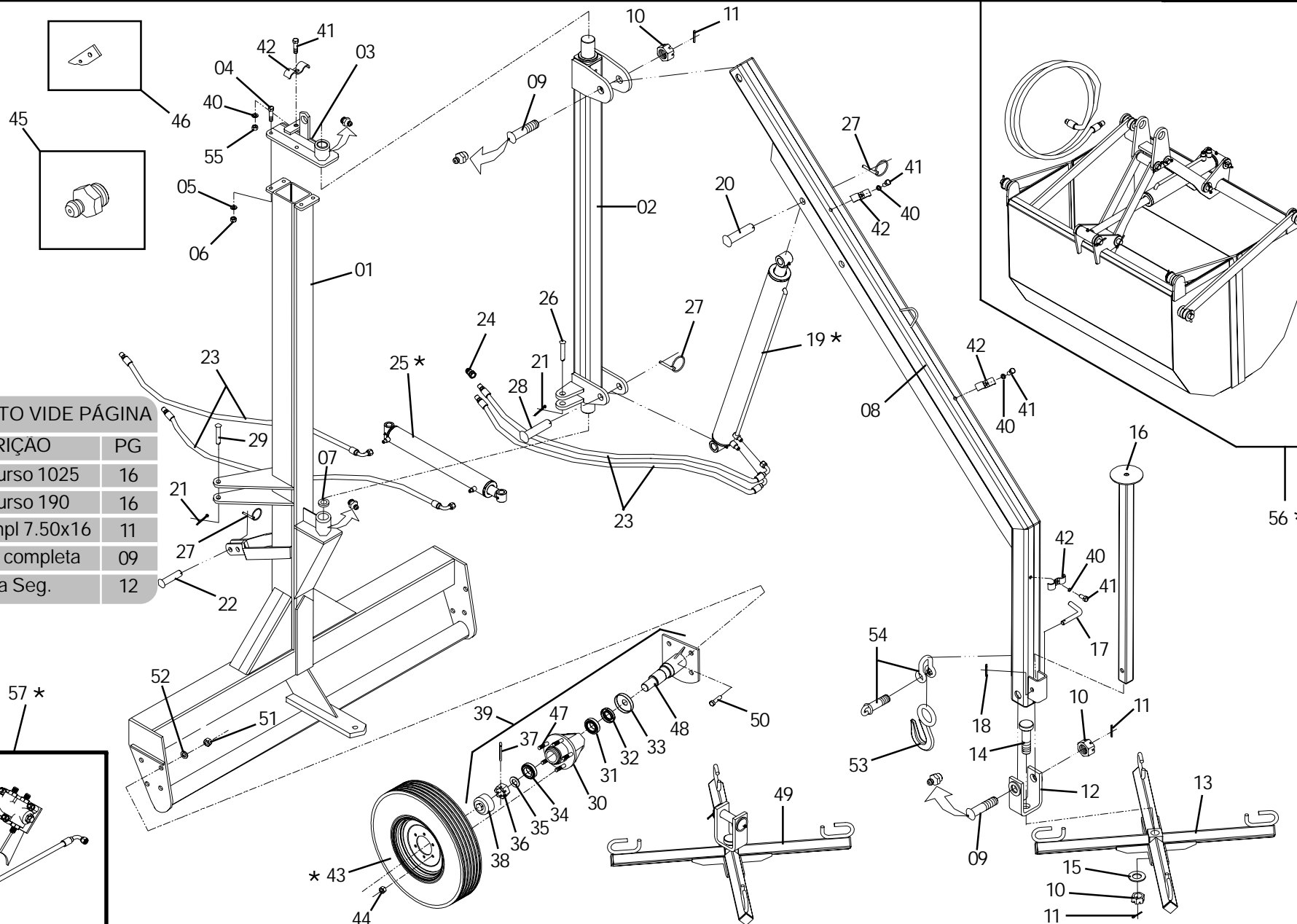

(*) CONJUNTO VIDE PÁGINA

ITEM	DESCRIÇÃO	PG
19	Cilindro curso 1025	16
25	Cilindro curso 190	16
43	Roda compl 7.50x16	11
56	Caçamba completa	09
57	Kit Válvula Seg.	12

GUINCHO TRASEIRO INRODA - GTI 1200



ITEM	CÓDIGO	DESCRIMINAÇÃO	TODOS	ITEM	CÓDIGO	CÓDIGO	TODOS
01	13.072-1	Chassi	01	34	27.017-1	Rolamento 30.207	02
02	29.043-1	Torre giratória	01	35	11.026-1	Arruela com trava	02
03	29.044-1	Tampa superior	01	36	25.037-1	Porca castelo de 1.1/4" UNF	02
04	25.605-1	Parafuso sext. 3/4" x 2.1/2" UNC G.5	04	37	13.657-1	Cupilha de 3/16" x 3"	02
05	11.009-0	Arruela de pressão de 3/4"	04	38	13.055-1	Calota do cubo	02
06	25.008-0	Porca sext. de 3/4" UNC	04	39	13.083-2	Cubo da roda completo	02
07	11.031-1	Arruela lisa de 1/4" x 69 x 25 mm	01	40	11.025-1	Arruela de pressão 3/8"	04
08	21.006-1	Lança do guincho	01	41	25.628-1	Parafuso sext 3/8" x 3/4" RT	04
09	25.099-1	Pino c/ red. c/ rosca 1.1/2" x 180 mm	02	42	25.113-1	Presilha de fixação de 2 mangueiras	04
10	25.100-1	Porca castelo de 1.1/2"	02	43	27.034-1	Roda completa 7.50 x 16 - 10 lonas	02
11	13.655-1	Cupilha de 1/4" x 3"	02	44	25.643-2	Porca cônica de 5/8" UNF	10
12	28.019-1	Suporte fixação da cruzeta	01	45	17.602-1	Graxeira 1/8" BSP	04
13	13.073-1	Cruzeta do guincho	01	46	13-077-1	Chapa de engate auxiliar (opcional para tratores MF) ...	02
14	25.101-1	Pino de 1.1/2" x 140 mm	01	47	25.614-2	Parafuso de 5/8" x 1.3/4" UNF	05
15	11.032-1	Arruela lisa de 3/16" x 38,5 x 66 mm	01	48	15.009-1	Eixo com frange	02
16	28.018-1	Suporte de apoio	01	49	13.074-1	Cruzeta completa	01
17	25.102-1	Pino L 3/4" x 100mm	01	50	25.625-2	Parafuso sext 3/4" x 2" UNF 8.8	08
18	13.657-3	Cupilha 3/16" x 1.1/2"	01	51	25.094-0	Porca sext 3/4" UNF	08
19	13.025-4	Cilindro hidráulico de 3.1/2" x 2" x 1025 mm	01	52	11.009-0	Arruela de pressão 3/4"	08
20	25.103-1	Pino de 1.1/4" x 100 mm	01	53	17.605-1	Gancho	01
21	13.657-1	Cupilha de 3/16" x 3"	02	54	22.606-1	Manilha 2 ton	01
22	25.108.1	Pino de 1.1/8" x 115 mm	01	55	25.095-1	Porca sext 3/8" UNC	01
23	22.016-1	Mangueira hid. 3/8" x 2000 1TCG 1TRF	04	56	13.103-2	Caçamba traseira INRODA CTI 500 (Opcional)	01
24	15.613-1	Engate rápido macho	04	57	35.604-1	Kit válvula de segurança (Opcional)	01
25	13.025-3	Cilindro hidráulico de 3.1/2" x 1.1/2" x 190 mm	01				
26	25.105-1	Pino de 1" x 70 mm	01				
27	29.606-1	Trava argola 5/16" x 50 mm	03				
28	25.109-1	Pino de 1.1/4" x 155 mm	01				
29	25.108.1	Pino de 1" x 148 mm	01				
30	13.084-1	Cubo da roda	02				
31	27.015-1	Rolamento 32210	02				
32	27.026-1	Retentor 5346	02				
33	29.030-1	Tampa	02				

CILINDRO HIDRÁULICO DE ARTICULAÇÃO DA LANÇA

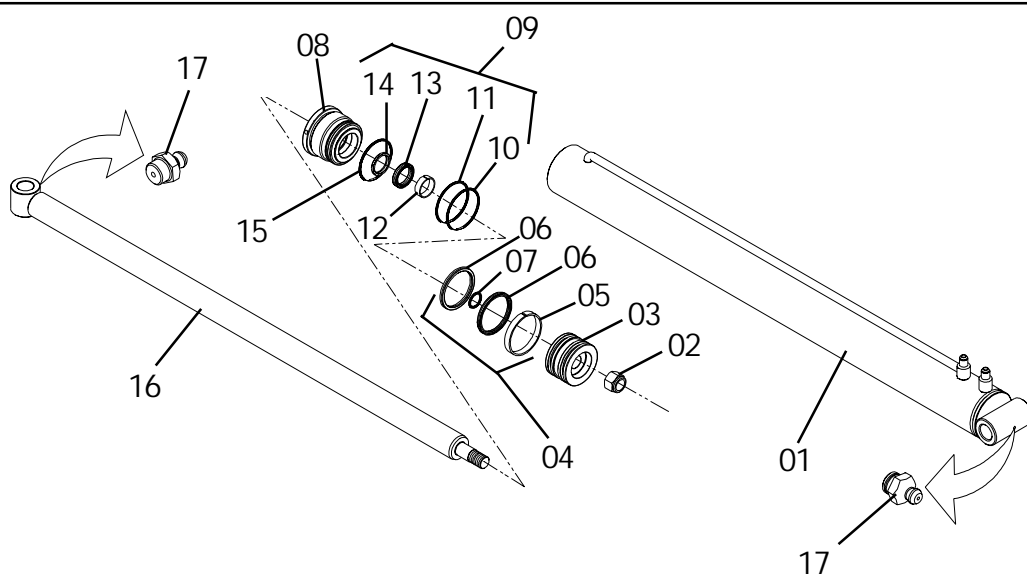

ITEM	CÓDIGO	DESCRIMINAÇÃO	TODOS
01	13.078-1	Camisa do cilindro 3.1/2" p/ curso 1025mm	01
02	25.104-1	Porca sext. parlock de 1" 12 F. UNF	01
03	15.021-1	Êmbolo 3.1/2" x 75mm	01
04	20.005-1	Jogo de reparo do êmbolo	01
05	11.651-1	Anel Guia w2-3500-500	01
06	17.606-1	Gaxeta 3750-2750	02
07	11.651-2	Anel O'ring 2-216	01
08	29.046-1	Tampa guia frontal 3.1/2"	01
09	20.006.1	Jogo de reparo da tampa guia	01
10	11.651-3	Anel O'ring 2-236	01
11	25.670-1	Parbak 8-236	01
12	11.651-4	Anel Guia W2-2250-500	01
13	17.606-2	Gaxeta 2500-2000-375-B	01
14	27.626-1	Raspador D-2000	01
15	11.651-5	Anel O'ring 2-340	01
16	18.001-1	Haste 2"	01
17	17.602-1	Graxeira 1/8" BSP	02

CILINDRO HIDRÁULICO DE GIRO DA LANÇA

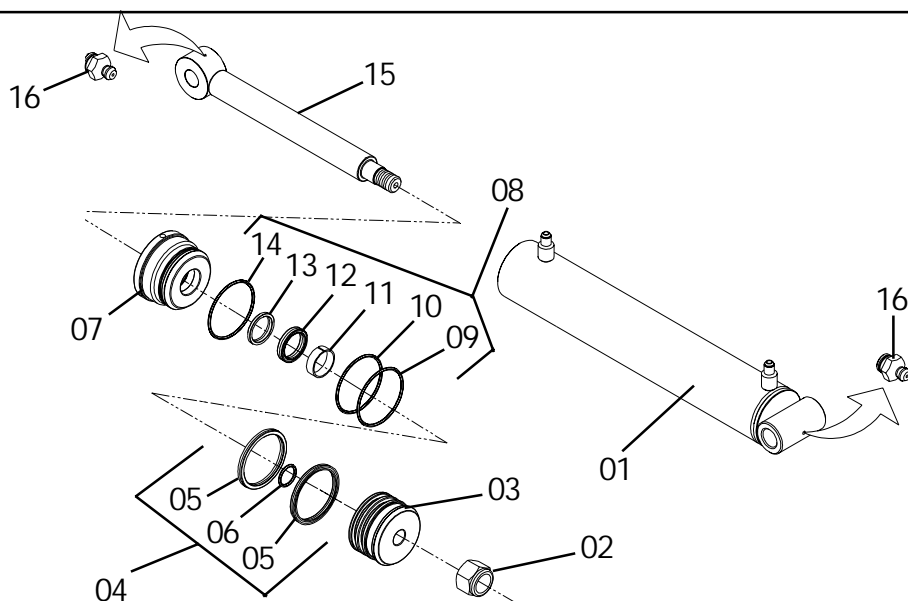

ITEM	CÓDIGO	DESCRIMINAÇÃO	TODOS
01	13.079-1	Camisa do cilindro 3.1/2" p/ curso 190mm	01
02	25.671-1	Porca sext. parlock de 7/8" 14 F. UNF	01
03	15.021-2	Êmbolo 3.1/2" x 37mm	01
04	20.007-1	Jogo de reparo do êmbolo	01
05	17.606-3	Gaxeta 2500-3000	01
06	11.651-6	Anel O'ring 2-214	02
07	29.046-2	Tampa guia frontal 3.1/2"	01
08	20.008-1	Jogo de reparo da tampa guia	01
09	11.651-3	Anel O'ring 2-236	01
10	25.670-1	Parbak 8-236	01
11	11.651-7	Anel Guia W1-1650-500	01
12	17.606-4	Gaxeta 1870-1500-375-B	01
13	27.626-2	Raspador D-1500	01
14	11.651-8	Anel O'ring 2-238	01
15	18.002-1	Haste 1.1/2"	01
16	17.602-1	Graxeira 1/8" BSP	02



Rua Piauí, 810 - Avaré - SP - Brasil

Cx Postal 293 - CEP 18700-030

Fone (14) 3711-3000 - Fax (14) 3711-3002

Home page: <http://www.inroda.com.br> - E.mail: vendas@inroda.com.br