

MANUAL DE INSTRUÇÕES E CATÁLOGO DE PEÇAS

Subsolador Distribuidor



TEXUGO - 5 HASTES



TEXUGO - 7 HASTES / 9 HASTES



INRODA

FORÇA EM CAMPO

ATENÇÃO

O SUBSOLADOR DISTRIBUIDOR TEXUGO FOI DESENVOLVIDO COM AS MELHORES CARACTERÍSTICAS, CHASSI REFORÇADO, PESO EQUILIBRADO E DISTRIBUÍDO PARA UM PERFEITO FUNCIONAMENTO, DISCOS DE CORTE DE ALTÍSSIMA QUALIDADE E UM EFICIENTE SISTEMA DE RODAGEM PERMITINDO MANOBRAS EM CABECEIRAS E UM TRANSPORTE SEGURO. SISTEMA DE DISTRIBUIÇÃO EFICAZ PARA CORREÇÃO COMPLETA DO SOLO.

Revisão: 01
Código: 022.29.0047



ATENÇÃO

Os desenhos contidos neste manual de instruções e catálogo de peças são meramente ilustrativos.



CONTATO

*Em caso de dúvidas, nunca opere ou manuseie o equipamento, consulte sempre o Pós Venda.
E-mail: posvenda@inroda.com.br*



CATÁLOGO DE PEÇAS

ÍNDICE



PÁGINA	DISCRIMINAÇÃO DO PRODUTO
39 - 40	Texugo 5 hastes – componentes Lista de peças
41 – 42	Texugo 7 9 hastes – componentes Lista de peças
43 – 44	Haste completa Listas de peças
45	Componente disco de corte Texugo Listas de peças
46	Turbina hidráulica Texugo Listas de peças
47	Motor completo traseiro Texugo Listas de peças
48	Motor completo frontal Texugo Listas de peças
49	Sistema hidráulico Texugo - 5 hastes (turbina / levante) Listas de peças
50	Sistema hidráulico texugo - 7 hastes (turbina / levante) Listas de peças
51	Sistema hidráulico texugo - 9 hastes (turbina / levante) Listas de peças
52 - 53	Rolo duplo completo 5 hastes Listas de peças
54 - 55	Rolo duplo completo 7 9 hastes Listas de peças
56 - 57	Caixa Texugo 5 hastes Listas de peças
58 - 59	Caixa Texugo 7 9 hastes Listas de peças
60 - 61	Caixa do distribuidor - menor maior Listas de peças
62 - 63	Componentes plataforma 5 hastes Listas de peças
64 - 65	Componentes plataforma 7 9 hastes Listas de peças
66	Componentes cubo do rodeiro Listas de peças
67	Adesivos texugo 5 7 9 hastes Listas de peças
68 - 69	Anotações

TEXUGO - 5 HASTES - COMPONENTES



FIGURA 31

TEXUGO - 5 HASTES - COMPONENTES

ITEM	CÓDIGO	DISCRIMINAÇÃO	QUANT.	ITEM	CÓDIGO	DISCRIMINAÇÃO	QUANT.
01	800.015.0149	Chassi subsolador 7 hastes Texugo.	01	28	800.037.0274	Pino de Ø32 x 140 mm com furo Ø11/32" ZB.	04
02	800.041.0186	Suporte completo da haste maior.	05	29	800.065.0044	Pino de engate Ø37 x 220mm - zincado.	01
03	019.01.0030	Cilindro hidráulico Ø 4.1/2" x Ø 2" curso de 217mm.	02	30	010.09.0001	Trava argola 5/16" x 50mm.	05
04	800.041.0399	Suporte da roda Texugo 5 hastes.	02	31	009.01.0046	Parafuso sextavado 5/8" x 2" RI G5 UNC ZB.	32
05	013.03.0011	Pneu 400/60-15.5 -14 lonas.	02	32	800.007.0067	Cabeçalho de engate Texugo 5 hastes.	01
06	013.04.0003	Roda agrícola 15° DC 13" x 15,5".	02	33	010.01.0019	Arruela lisa pesada 5/8" ZB.	01
07	800.017.0043	Cubo completo Texugo 5 haste.	02	34	010.01.0014	Arruela pressão pesada 5/8" ZB.	32
08	009.10.0002	Parafuso de roda 3/4" x 2.3/8" G8 UNF.	10	35	008.02.0004	Porca parlock nylon G2 UNC 5/8" CHV 15/16" ZB PES 11-FPP.	01
09	008.04.0002	Porca sextavada cônica G2 UNF 3/4" CHV 1.1/8" ZB ALT. 17mm.	10	36	800.046.0030	Regulador do terceiro ponto Texugo 5 hastes.	01
10	800.027.0035	Roda montada LD pneu 400/60 + roda 15,5".	01	37	800.500.0057	Varão completo das mangueiras (Área de fixação 145mm).	01
10	800.027.0036	Roda montada LE pneu 400/60 + roda 15,5".	01	38	800.607.0007	Jumelo de engate - Texugo 5 hastes.	01
11	021.26.0009	Mancal menor superior do disco de corte - Texugo e Toro.	02				
12	009.01.0089	Parafuso sextavado de 5/8" x 2" UNC G5 com ponta.	10				
13	008.01.0008	Porca sextavado G2 UNC 5/8" CHV 1 1/16" pesada ZB 11-FPP.	10				
14	009.01.0029	Parafuso sextavado 3/4" x 4" RP G5 UNC ZB.	10				
15	021.01.0063	Mancal do rodeiro Texugo.	04				
16	800.021.0074	Mancal completo do cilindro Texugo.	04				
17	021.01.0082	Mancal maior superior do disco de corte - Texugo e Toro.	03				
18	021.37.0002	Fundido nodular - abraçadeira (tubo Ø 150 mm).	05				
19	008.01.0006	Porca sextavada G2 UNC 3/4" CHV 1 1/4" pesada ZB 10-FPP.	10				
20	010.01.0013	Arruela pressão pesada 3/4" ZB.	10				
21	022.79.0002	Contetor de manual Inroda.	01				
22	800.041.0184	Suporte completo com disco de corte 22".	05				
23	800.503.0020	Haste maior montada com ponteira, mola e bica esquerda.	05				
24	800.553.0142	Rolo duplo - Texugo 5H.	01				
25	009.01.0170	Parafuso sextavado 1.1/4" x 9" RP G5 UNC.	01				
26	008.01.0004	Porca sextavada G5 UNC 1 1/4" CHV - 2" pesada ZB 7-FPP.	01				
27	010.01.0021	Arruela pressão pesada 1.1/4" ZB.	01				

TEXUGO - 7 | 9 HASTES - COMPONENTES

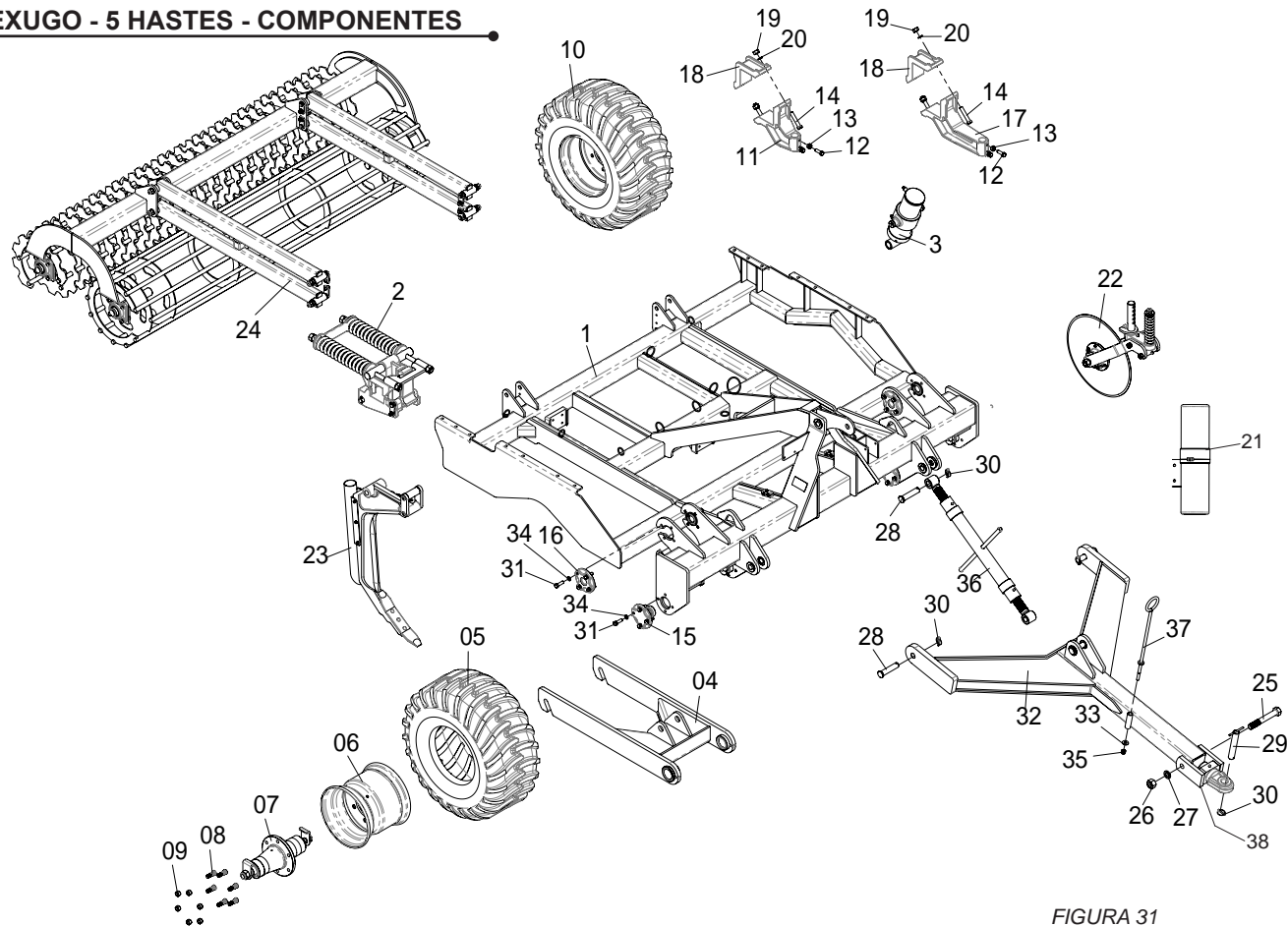

FIGURA 32

TEXUGO - 7 | 9 HASTES - COMPONENTES

ITEM	CÓDIGO	DISCRIMINAÇÃO	QUANT.	ITEM	CÓDIGO	DISCRIMINAÇÃO	QUANT.
01	800.015.0085	Chassi subsolador 7 hastes Texugo.	01	23	010.05.0001	Cupilha 1/4" x 3".	04
01	800.015.0086	Chassi subsolador 9 hastes Texugo.	01	24	800.553.0112	Rolo duplo completo - Texugo 7H.	01
02	800.041.0186	Suporte completo da haste maior - Texugo 7.	07	24	800.553.0107	Rolo duplo completo - Texugo 9H.	01
02	800.041.0186	Suporte completo da haste maior - Texugo 9.	09	25	008.01.0006	Porca sextavada G2 UNC 3/4" CHV 1 1/4" pesada ZB 10-FPP.	14
03	800.503.0020	Haste maior montada com ponteira, mola e bica esq. - Texugo 7.	04	26	010.01.0013	Arruela pressão pesada 3/4" ZB.	14
03	800.503.0021	Haste maior montada com ponteira, mola e bica dir. - Texugo 7.	03	27	021.37.0002	Fundido nod - abraçadeira (Tubo Ø 150 mm) - Texugo 7.	07
03	800.503.0020	Haste maior montada com ponteira, mola e bica esq. - Texugo 9.	05	27	021.37.0002	Fundido Nod - abraçadeira (Tubo Ø 150 mm) - Texugo 9.	09
03	800.503.0021	Haste maior montada com ponteira, mola e bica dir. - Texugo 9.	04	28	009.01.0029	Parafuso sextavado 3/4" x 4" RP G5 UNC ZB.	14
04	800.041.0184	Suporte completo com disco de corte 22" - Texugo 7.	07	29	800.021.0099	Mancal maior sup. do dsc. de corte - Tex. e Toro - Texugo 7.	03
04	800.041.0186	Suporte completo com disco de corte 22" - Texugo 9.	09	29	800.021.0099	Mancal maior sup. do dsc. de corte - Tex. e Toro - Texugo 9.	07
05	800.021.0100	Mancal maior cpl. p/ sup. do disco de corte - Texugo 7 e Toro.	03	30	008.01.0008	Porca sextavada G2 UNC 5/8" CHV 1 1/16" pesada ZB 11-FPP.	14
05	800.021.0100	Mancal maior cpl. p/ sup. do disco de corte - Texugo 9 e Toro.	04	31	010.01.0013	Arruela pressão pesada 3/4" ZB.	14
06	800.021.0056	Mancal menor cpl. p/ sup. disco de corte - Texugo 7 e Toro.	04	32	800.021.0055	Mancal menor sup. do dsc. de corte - Tex. e Toro - Texugo 7.	04
06	800.021.0056	Mancal menor cpl. p/ sup. disco de corte - Texugo 9 e Toro.	05	32	800.021.0055	Mancal menor sup. do dsc. de corte - Tex. e Toro - Texugo 9.	08
07	800.037.0178	Pino de Ø38,5 x 150mm - ZB.	03	33	800.503.0027	Haste de acabamento.	02
08	010.09.0001	Trava argola 5/16" x 50mm.	04	34	800.066.0014	Ponteira da haste c/ têmpera.	02
09	800.500.0057	Varão cpl. das mangueiras (Área de Fixação 140mm).	01	35	009.01.0133	Parafuso sextavado M8 x 60mm RP aço 10.9.	04
10	800.007.0052	Cabeçalho completo menor subsolador pesado.	01	36	010.01.0035	Arruela lisa M8.	04
11	021.01.0063	Mancal do rodeiro Texugo.	04	37	008.02.0009	Porca parlock nylon G5 M8.	04
12	010.01.0014	Arruela pressão pesada 5/8" ZB.	20	38	800.027.0039	Roda montada dir. c/ pneu 600-50-22.5.	01
13	009.01.0046	Parafuso sext. 5/8" x 2" RI G5 UNC ZB.	20	38	800.027.0038	Roda montada esq. c/ pneu 600-50-22.5.	01
14	800.504.0044	Rodeiro subsolador Texugo.	02	39	800.018.0013	Engate cabeçalho dianteiro TANDEM.	01
15	013.03.0013	Pneu 600-50-22.5.	02	40	800.036.0003	Contra engate Tandem.	01
16	013.04.0004	Roda AG. 15" DC 20" X 22.5" - ref RB - 3060-20225/1.	02	41	800.037.0153	Pino Ø1.1/2" x 222mm.	01
17	800.017.0026	Cubo completo de roda Texugo.	02	42	800.025.0038	Porca do engate dianteiro Tandem.	01
18	009.01.0119	Parafuso sextavado 1" x 2.1/2" RP G8 UNC 12FPP- fosfatizado.	18	43	010.04.0002	Graxeira 1/8" BSP - reta.	01
19	008.04.0003	Porca sextavada cônica G8 UNF -12 FPP 1" CHV 1.1/2" - fosfarizado.	18	44	010.05.0001	Cupilha 1/4" x 3".	01
20	800.503.0028	Haste semi-montada de acabamento.	02	45	019.01.0031	Cilindro hidráulico Ø 5" x Ø 2" x Curso de 227mm.	02
21	800.065.0073	Arruela Ø52,5 x Ø26,5 x 6,35mm - Zincado.	04	46	022.79.0002	Contetor de manual Inroda.	01
22	800.065.0148	Pino Ø1" x 120mm - zincado.	02				

HASTE COMPLETA

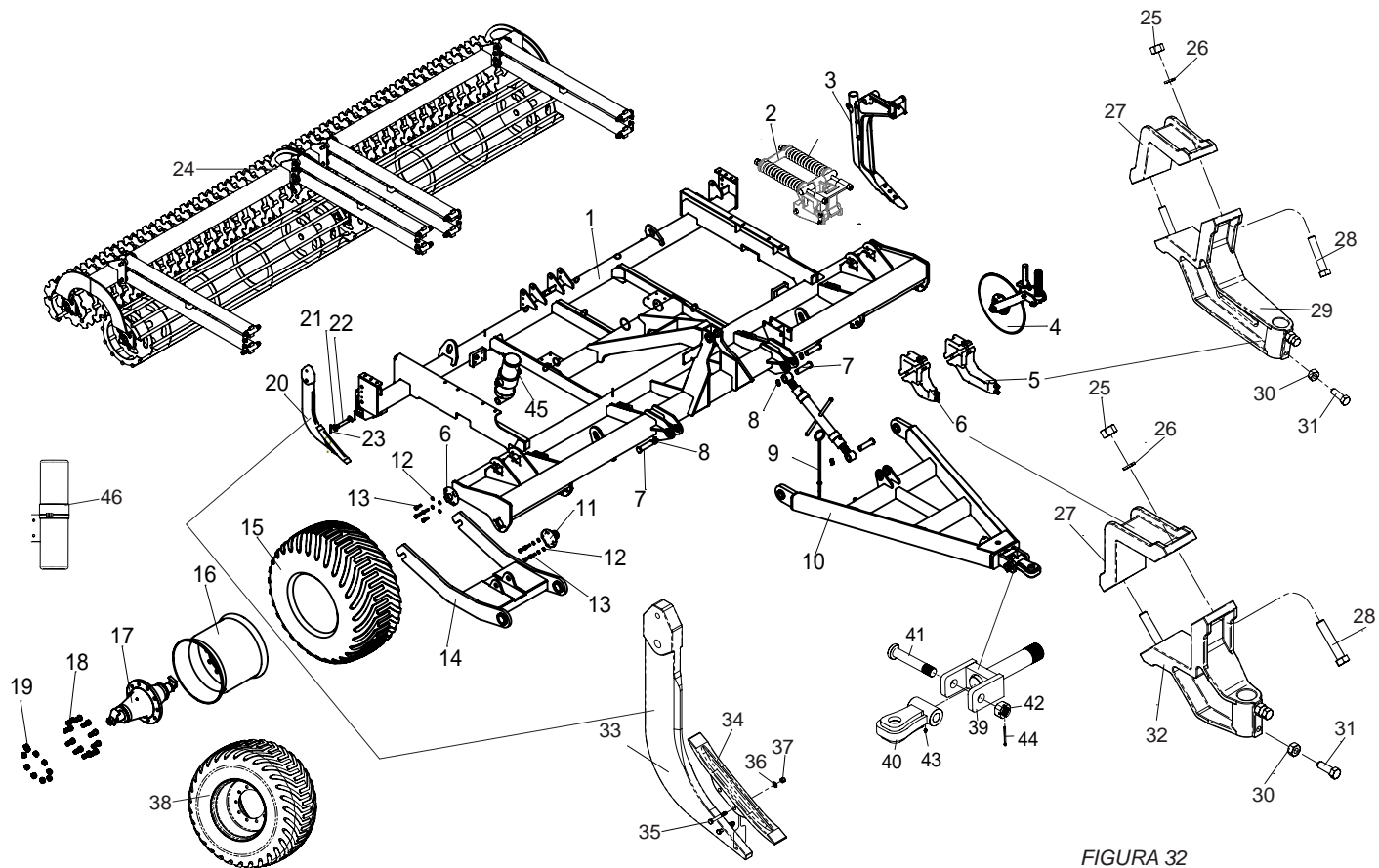

FIGURA 33

HASTE COMPLETA

ITEM	CÓDIGO	DISCRIMINAÇÃO	QUANT.
01	800.041.0185	Suporte da haste maior.	01
02	800.507.003	Base da haste maior com desarme.	01
03	005.01.0020	Mola compressão Ø100mm Arame 3/4" x 435mm.	02
04	800.042.0120	Trava da mola - pintura.	01
05	800.006.0203	Bucha de encosto da mola - subsolador.	02
06	800.065.0114	Pino Ø49,8 x 380mm - zincado.	01
07	800.065.0110	Pino Ø1.1/2 x 250mm - zincado.	01
08	010.06.0002	Pino elástico 10mm x 50mm.	02
09	009.01.0105	Parafuso sextavado 1" x 8" RP G5 UNC ZB.	04
10	010.01.0007	Arruela pressão pesada 1" ZB.	04
11	008.01.0009	Porca sextavada G2 UNC 1" CHV 1.5/8" pesada ZB 8-FPP.	08
12	800.042.0126	Trava do varão da haste subsolador pesado.	01
13	800.500.0076	Varão Ø1" x 760mm com porca soldada.	02
14	800.503.0018	Haste maior com suporte semi-montado - Texugo.	01
15	800.083.0004	Bica direita completa da haste maior.	01
15	800.083.0003	Bica esquerda completa da haste maior.	01
16	005.01.0016	Mola tração Ø3.7 x 189 x 21mm.	01
17	022.46.0005	Bico da haste - subsolador.	01
18	009.06.0006	Parafuso arado 1/2" x 3" RI G5 12-FPP BSW ZB.	01
19	010.01.0012	Arruela pressão pesada 1/2" ZB.	03
20	008.01.0026	Porca sextavada G5 BSW 1/2" CHV 3/4" leve 12-FPP.	03
21	009.01.0113	Parafuso sextavado 3/8" x 3" RP G2 UNC ZB.	03
22	008.01.0013	Porca sextavada G2 UNC 3/8" CHV 11/16" pesada ZB 16-FPP.	03
23	010.01.0010	Arruela pressão pesada 3/8" ZB.	03
24	010.01.0003	Arruela lisa pesada 3/8" ZB.	03
25	009.06.0009	Parafuso arado 1/2" x 2.1/2" RI G5 12-FPP BSW ZB.	01
26	009.06.0010	Parafuso arado 1/2" x 2.1/4" RI G5 12-FPP BSW ZB.	01
27	800.037.0172	Pino trava da base completo - subsolador.	01
28	021.04.0004	Desarme da haste maior com têmpera.	01
29	010.01.0009	Arruela lisa pesada 1/2" ZB.	01
30	009.01.0014	Parafuso sextavado 1/2" x 1.1/4" RI G2 UNC ZB.	01

COMPONENTES DISCO DE CORTE TEXUGO

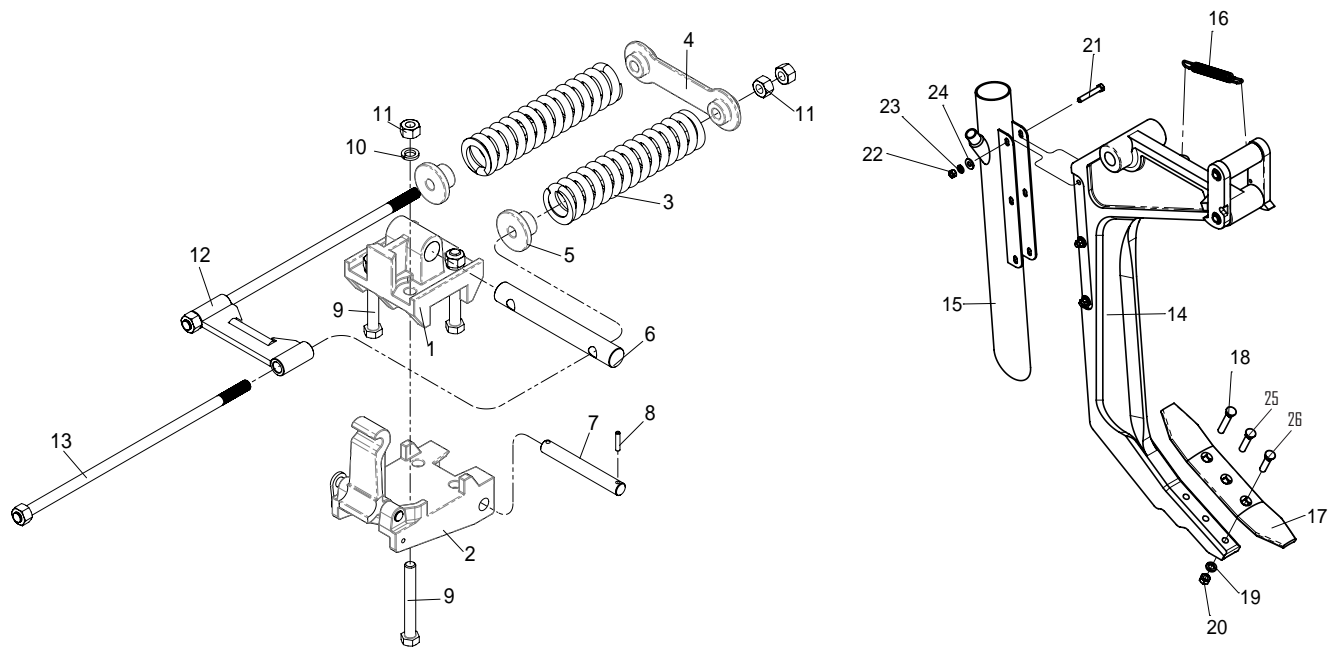
ITEM	CÓDIGO	DISCRIMINAÇÃO	QUANT.
01	800.016.0221	Eixo de regulagem do disco.	01
02	800.017.0022	Cubo montado com disco 22".	01
03	800.500.0005	Varão da mola do disco de corte.	01
04	800.005.0016	Braço direito do sup. - disco de corte - 22".	01
05	800.005.0017	Braço esquerdo do sup. - disco de corte - 22".	01
06	800.006.0072	Bucha da mola do regulador.	01
07	800.006.0073	Bucha Ø35.8 x Ø16.2 x 98mm.	01
08	800.006.0110	Bucha Ø26.5 x Ø16.2 x 98mm.	01
09	800.041.0134	Suporte da mola escarificador G2.	01
10	005.01.0012	Mola Ø1/2" x 240mm passo 20mm.	01
11	010.06.0001	Pino elástico 10mm x 80mm.	01
12	010.06.0003	Pino elástico pesado Ø 6 x 80mm.	01
13	008.01.0008	Porca sextavada G2 UNC 5/8" CHV 1 1/16" pesada ZB 11-FPP.	02
14	008.02.0005	Porca parlock nylon G2 UNC 3/4" CHV 1.1/16" ZB PES 10-FPP.	01
15	009.01.0054	Parafuso sextavado 5/8" x 6" RP G5 UNC ZB.	02
16	010.01.0014	Arruela pressão pesada 5/8" ZB.	02
17	010.04.0003	Graxeira 1/8" BSP - 90°.	03
18	800.017.0012	Cubo do disco de corte - 22".	01
19	800.006.0127	Bucha de encosto (Cubo do disco).	02
20	800.016.0183	Eixo do cubo de disco - 22".	01
21	800.028.0054	Tampa do cubo de disco.	02
22	006.01.0028	Rolamento rígido de esfera 6307.	02
23	007.01.0010	Retentor 44.45mm x 63.5mm x 9.5mm BRG NBR AG7308.	02
24	009.02.0006	Parafuso allen c/c Ø1/4" x 1/2" RI G5 UNC.	08
25	010.01.0007	Arruela pressão pesada 1" ZB.	02
26	008.01.0009	Porca sextavada G2 UNC 1" CHV 1" .5/8" pesada ZB 8-FPP.	02
27	010.04.0002	Graxeira 1/8" BSP - Reta.	01



FIGURA 34

TURBINA HIDRÁULICA TEXUGO

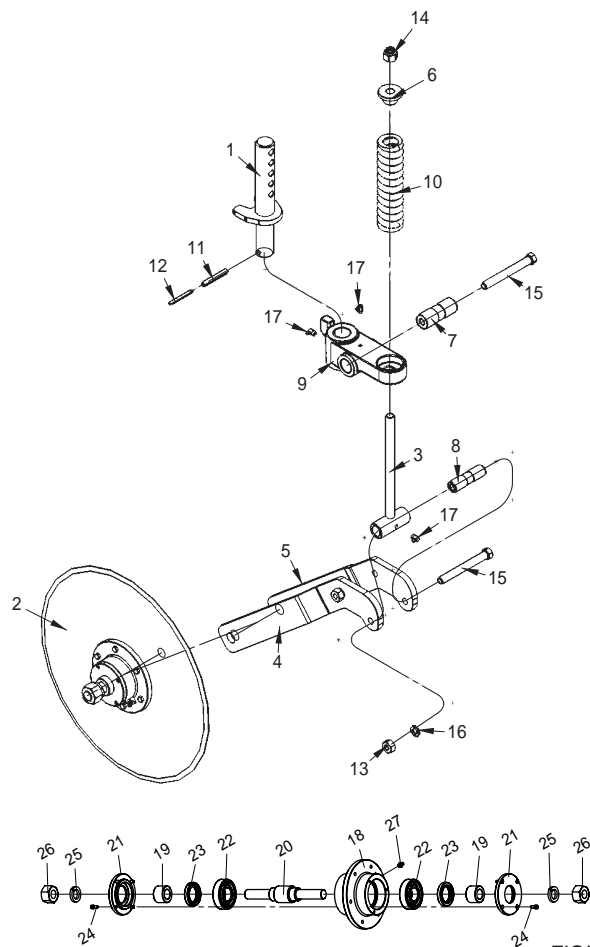

FIGURA 35

ITEM	CÓDIGO	DISCRIMINAÇÃO	QUANT.
01	022.66.0001	Turbina hidráulica com motor.	01
02	800.041.0231	Suporte de fixação do condutor de Ø1" - Texugo 7h.	01
02	800.041.0231	Suporte de fixação do condutor de Ø1" - Texugo 9h.	01
03	009.01.0034	Parafuso sextavado 3/8" x 1" RI G5 UNC ZB.	06
04	008.02.0007	Porca parlock nylon G2 UNC 3/8" CHV- 9/16" ZB 16-FPP.	06
05	010.01.0003	Arruela lisa pesada 3/8" ZB.	06

MOTOR COMPLETO TRASEIRO TEXUGO

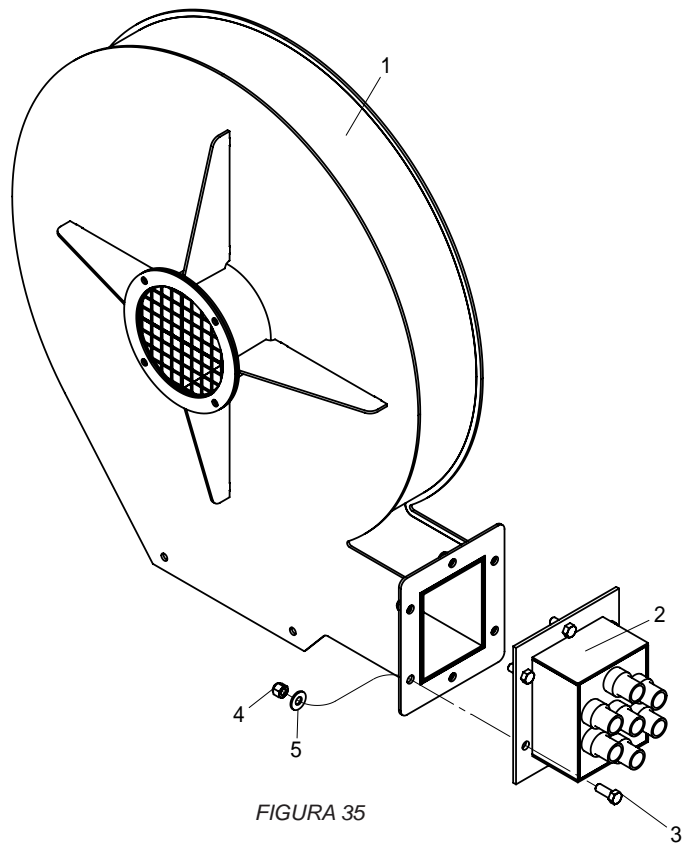

FIGURA 36

ITEM	CÓDIGO	DISCRIMINAÇÃO	QUANT.
01	800.041.0214	Suporte de fixação do motor.	01
02	020.02.0002	Redutor de velocidade MR6 FC. 11B 1/15 C/ FLG P/ M.	01
03	020.02.0003	Motor para eixo 1" - R7/8 UNF (M-LHP-315-C4).	01
04	800.006.0287	Bucha do redutor Texugo.	01
05	800.037.0207	Pino da bucha de união Texugo.	01
06	800.065.0123	Engrenagem asa50 16Z interno Ø25,5MM - zincado.	01
07	800.041.0215	Suporte traseiro de fixação do esticador do motor.	01
08	800.019.0013	Esticador da esteira Texugo.	10
09	010.01.0012	Arruela pressão pesada 1/2" ZB.	08
10	010.01.0009	Arruela lisa pesada 1/2" ZB.	02
11	008.01.0016	Porca sextavada G5 UNF 1/2" CHV 3/4" ZB 20-FPP.	01
12	008.02.0009	Porca parlock nylon G5 M8.	02
13	009.01.0016	Parafuso sextavado 1/2" x 2" RI G5 UNF ZB.	01
14	009.01.0124	Parafuso sextavado M8 x 50mm RP aço 8.8.	04
15	009.01.0104	Parafuso sextavado M12 x 35mm - aço.	04
16	009.01.0123	Parafuso sextavado M12 x 30mm - aço.	01
17	Eixo do esticador da esteira Texugo - zincado.	01	
18	800.065.0124	Roldana do esticador - CSI - zincado.	01
19	010.01.0009	Arruela lisa pesada 1/2" ZB.	01
20	010.01.0005	Arruela lisa pesada 3/4" ZB.	01
21	010.05.0002	Cupilha 1/8" x 2 1/2".	01
22	008.02.0008	Porca parlock nylon G2 UNC 1/2" CHV 3/4" ZB PES 20-FPP.	01
23	800.050.0028	Corrente ASA 50 42 elos (670mm) + emenda.	01
24	800.558.0011	Capa de proteção traseira Texugo.	01

MOTOR COMPLETO FRONTAL TEXUGO

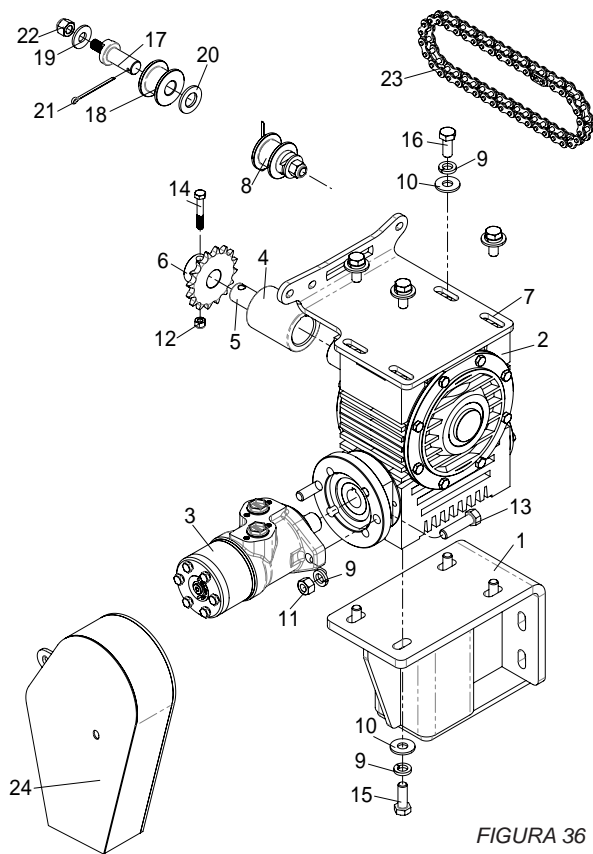

FIGURA 37

ITEM	CÓDIGO	DISCRIMINAÇÃO	QUANT.
01	020.02.0010	Redutor de velocidade MR6 FC. 11B 1/15 com FLG para motor.	01
02	020.02.0003	Motor para eixo 1" - R7/8 UNF (M-LHP-315-C4).	01
03	800.006.0287	Bucha do redutor Texugo.	01
04	800.037.0207	Pino da bucha de união Texugo.	01
05	800.019.0013	Esticador da esteira Texugo.	01
06	800.041.0214	Suporte de fixação do motor.	01
07	800.041.0216	Suporte dianteiro de fixação do esticador do motor.	01
08	800.065.0123	Engrenagem asa50 16Z interno Ø25,5MM - zincado.	01
09	009.01.0123	Parafuso sextavado M12 x 30MM - aço.	04
10	009.01.0016	Parafuso sextavado 1/2" x 2" RI G5 UNF ZB.	02
11	009.01.0124	Parafuso sextavado M8 x 50mm RP aço 8.8.	01
12	009.01.0104	Parafuso sextavado M12 x 35mm - aço.	04
13	010.01.0012	Arruela pressão pesada 1/2" ZB.	10
14	010.01.0009	Arruela lisa pesada 1/2" ZB.	08
15	008.01.0016	Porca sextavada G5 UNF 1/2" CHV 3/4" ZB 20-FPP.	02
16	008.02.0009	Porca parlock nylon G5 M.	01
17	800.065.0125	Eixo do esticador da esteira Texugo - zincado.	01
18	800.065.0124	Roldana do esticador - CSI - zincado.	01
19	010.01.0009	Arruela lisa pesada 1/2" ZB.	01
20	010.01.0005	Arruela lisa pesada 3/4" ZB.	01
21	010.05.0002	Cupilha 1/8" x 2 1/2".	01
22	008.02.0008	Porca parlock nylon G2 UNC 1/2" CHV 3/4" ZB PES 20-FPP.	01
23	800.050.0028	Corrente ASA 50 42 elos (670mm) + emenda.	01
24	800.558.0010	Capa de proteção dianteira Texugo.	01

SISTEMA HIDRÁULICO TEXUGO - 5 HASTES (TURBINA / LEVANTE)

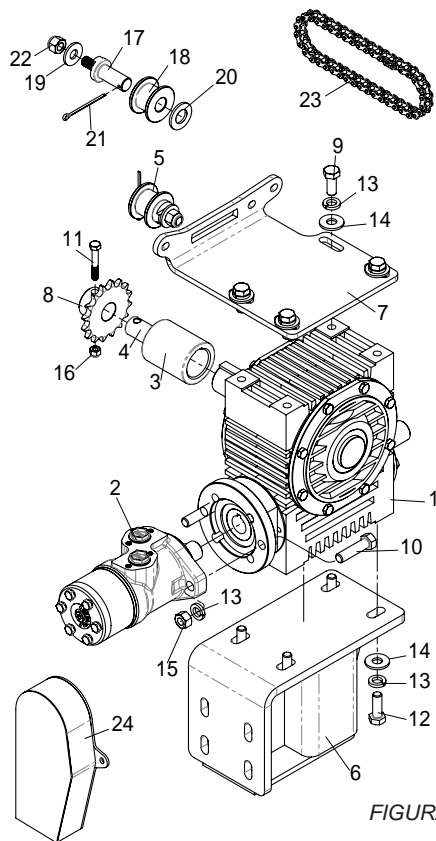

FIGURA 38

ITEM	CÓDIGO	DISCRIMINAÇÃO	QUANT.
01	800.470.0029	Mangueira Ø3/8" x 5000mm 1TCG e 1TRF com engate rápido.	01
02	800.470.0118	Mangueira Ø1/2" x 5000mm 1TCG e 1TRF com engate rápido.	02
03	800.470.0040	Mangueira Ø3/8" x 3500mm 1TRG E 1TRF com engate rápido.	02
04	800.470.0074	Mangueira Ø3/8" X 2500mm 1TRG e 1TCG.	02
05	800.470.0087	Mangueira Ø3/8" x 2250mm 2TCG.	02
06	800.470.0111	Mangueira Ø3/8" x 7000mm 1TCG e 1TRF com engate rápido.	02
07	800.470.0110	Mangueira Ø3/8" x 5900mm 2TCG.	01
08	019.08.0021	Niple adaptador MF 7/8 par O'ring x MF 9/16" JIC.	04
09	019.08.0010	Niple adaptador MF 7/8 par O'ring x MF 3/4" Jic.	04
10	019.08.0023	Niple adaptador MF 3/4 par O'ring x MF 3/4" Jic.	02
11	019.08.0003	Niple adaptador MF 9/16" O'ring x MF 9/16" JIC.	02
12	008.01.0018	Porca sextavada G2 UNC 7/16" CHV 3/4" pesada ZB 14-FPP.	02
13	010.01.0016	Arruela pressão pesada 7/16" ZB.	02
14	009.01.0056	Paraf. sext. 7/16" x 1.1/2" RI G2 UNC ZB.	02
15	800.065.0121	Suporte montado do niples - ZB.	01
16	800.063.0077	Kit válvula compensadora do rodeiro - Texugo.	01
17	800.566.0004	Válvula completa reg. de vazão compensada 3 vias PWM 100L/min.	01
18	022.56.0005	Mangueira transparente Ø9 x Ø12 x 500mm (nível).	01
19	022.57.0004	Abraçadeira aço fita F9 rosca sem fim 10 x 15mm.	01

SISTEMA HIDRÁULICO TEXUGO - 7 HASTES (TURBINA / LEVANTE)

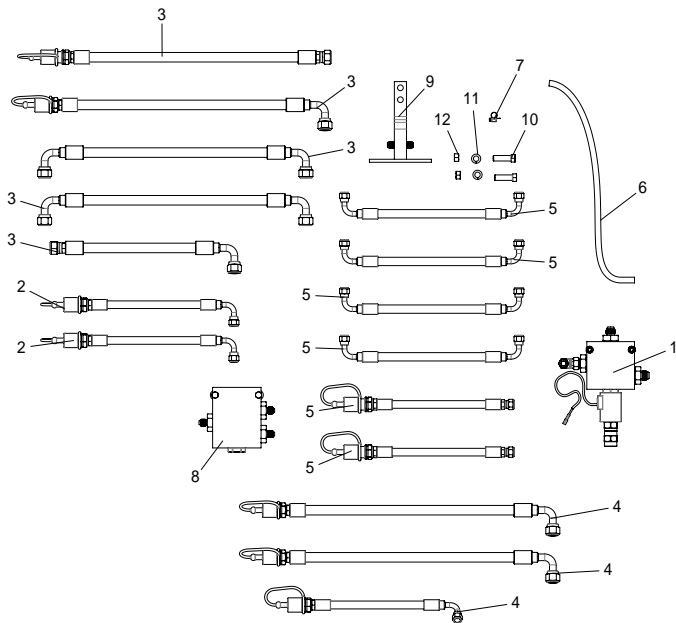

FIGURA 39

ITEM	CÓDIGO	DISCRIMINAÇÃO	QUANT.
01	800.470.0029	Mangueira Ø3/8" x 5000mm 1TCG e 1TRF com engate rápido.	01
02	800.470.0118	Mangueira Ø1/2" x 5000mm 1TCG e 1TRF com engate rápido.	02
03	800.470.0040	Mangueira Ø3/8" x 3500mm 1TRG E 1TRF com engate rápido.	02
04	800.470.0074	Mangueira Ø3/8" X 2500mm 1TRG e 1TCG.	02
05	800.470.0087	Mangueira Ø3/8" x 2250mm 2TCG.	02
06	800.470.0111	Mangueira Ø3/8" x 7000mm 1TCG e 1TRF com engate rápido.	02
07	800.470.0110	Mangueira Ø3/8" x 5900mm 2TCG.	01
08	019.08.0021	Niple adaptador MF 7/8 par O'ring x MF 9/16" JIC.	04
09	019.08.0010	Niple adaptador MF 7/8 par O'ring x MF 3/4" Jic.	04
10	019.08.0023	Niple adaptador MF 3/4 par O'ring x MF 3/4" Jic.	02
11	019.08.0003	Niple adaptador MF 9/16" O'ring x MF 9/16" JIC.	02
12	008.01.0018	Porca sextavado G2 UNC 7/16" CHV 3/4" pesada ZB 14-FPP.	02
13	010.01.0016	Arruela pressão pesada 7/16" ZB.	02
14	009.01.0056	Parafuso sextavado 7/16" x 1.1/2" RI G2 UNC ZB.	02
15	800.065.0121	Suporte montado do niples - ZB.	01
16	800.063.0077	Kit válvula compensadora do rodeiro - Texugo.	01
17	800.566.0004	Válvula completo reg. de vazão compensada 3 vias PWM 100L/min.	01
18	022.56.0005	Mangueira transparente Ø9 x Ø12 x 500mm (nível).	01
19	022.57.0004	Abraçadeira aço fita F9 rosca sem fim 10 x 15mm.	01

SISTEMA HIDRÁULICO TEXUGO - 9 HASTES (TURBINA / LEVANTE)

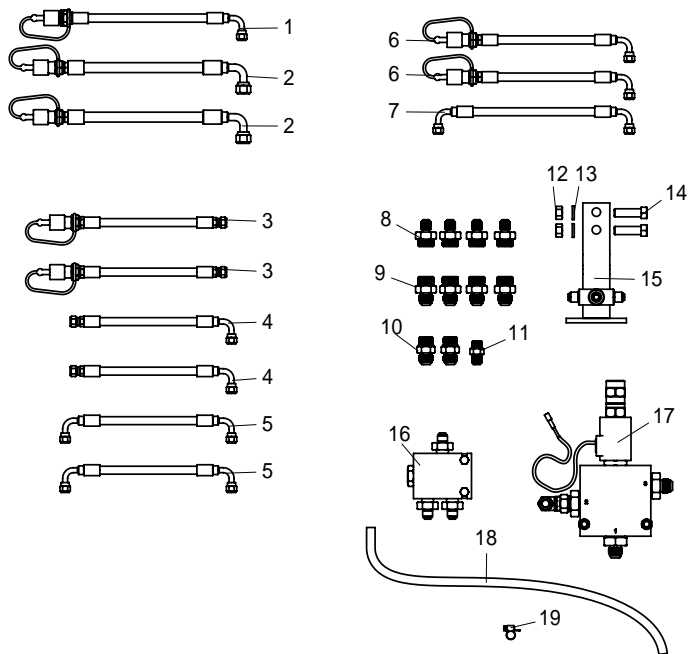

FIGURA 40

ITEM	CÓDIGO	DISCRIMINAÇÃO	QUANT.
01	800.470.0029	Mangueira Ø3/8" x 5000mm 1TCG e 1TRF com engate rápido.	01
02	800.470.0118	Mangueira Ø1/2" x 5000mm 1TCG e 1TRF com engate rápido.	02
03	800.470.0114	Mangueira Ø3/8" x 7500mm 1TCG e 1TRF com engate rápido.	02
04	800.470.0116	Mangueira Ø3/8" x 6900mm 2TCG.	01
05	800.470.0040	Mangueira Ø3/8" x 3500mm 1TRG E 1TRF com engate rápido.	02
06	800.470.0085	Mangueira Ø3/8" x 3000mm 1TCG e 1TRG.	02
07	800.470.0084	Mangueira Ø3/8" x 2750mm 2TCG.	02
08	800.470.0104	Mangueira Ø1/2" x 2970mm 1TRG E 1TCG.	01
09	800.470.0106	Mangueira Ø1/2" x 3160mm 2TCG.	01
10	800.470.0099	Mangueira Ø1/2" x 3600mm 1TCG e 1TRF com engate rápido.	01
11	800.470.0100	Mangueira Ø1/2" x 3600mm 1TRG e 1TRF com engate rápido.	01
12	800.470.0108	Mangueira Ø1/2" x 5070mm 2TCG.	01
13	010.01.0016	Arruela pressão pesada 7/16" ZB.	02
14	009.01.0056	Parafuso sextavado 7/16" x 1.1/2" RI G2 UNC ZB.	02
15	019.08.0021	Niple adaptador MF 7/8 par O'ring x MF 9/16" JIC.	04
16	008.01.0018	Porca sextavado G2 UNC 7/16" CHV 3/4" pesada ZB 14-FPP.	02
17	800.065.0121	Suporte montado do niple - ZB.	01
18	019.08.0010	Niple adaptador MF 7/8 par O'ring x MF 3/4" Jic.	04
19	022.56.0005	Mangueira transparente Ø9 x Ø12 x 500mm (nível).	01
20	800.063.0077	Kit válvula compensadora do rodeiro - Texugo.	01
21	019.08.0023	Niple adaptador MF 3/4 par O'ring x MF 3/4" Jic.	02
22	019.08.0003	Niple adaptador MF 9/16" O'ring x MF 9/16" Jic.	01
23	022.57.0004	Abraçadeira aço fita F9 rosca sem fim 10 x 15mm.	01
24	800.566.0004	Válvula completa reg de vazão compensada 3 vias PWM 100L/min.	01

ROLO DUPLO COMPLETO - 5 HASTES

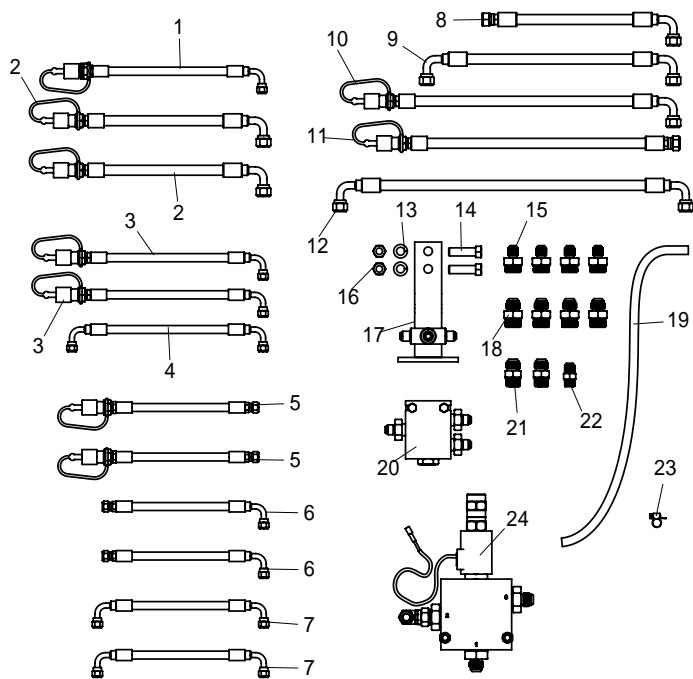

FIGURA 41

ROLO DUPLO COMPLETO - 5 HASTES

ITEM	CÓDIGO	DISCRIMINAÇÃO	QUANT.
01	800.041.0403	Suporte do rolo duplo - Texugo 5H.	01
02	800.553.0114	Rolo com barras - Toro 9H.	01
03	800.553.0113	Rolo com discos recortados - Toro 9H.	01
04	800.021.0077	Mancal completo F209 / UC209.	04
05	800.030.0147	Tube de acoplamento do rolo - TX/TR.	02
06	800.030.0148	Tube de acoplamento do rolo com batente - TX/TR.	02
07	800.037.0176	Pino - Tx/Tr.	08
08	800.042.0087	Trava "A" do Pino - TX/TR.	08
09	010.01.0005	Arruela lisa pesada 3/4" ZB.	08
10	010.01.0009	Arruela lisa pesada 1/2" ZB.	08
11	010.01.0014	Arruela pressão pesada 5/8" ZB.	16
12	010.01.0012	Arruela pressão pesada 1/2" ZB.	08
13	010.04.0002	Graxeira 1/8" BSP - reta.	08
14	009.01.0046	Parafuso sextavado 5/8" x 2" RI G5 UNC ZB.	16
15	009.01.0011	Parafuso sextavado 1/2" x 1" RI G2 UNC ZB.	08
16	008.02.0005	Porca parlock nylon G2 UNC 3/4" CHV 1.1/16" ZB PES 10-FPP.	08
17	008.01.0008	Porca sextavado G2 UNC 5/8" CHV 1 1/16" pesada ZB 11-FPP.	16
18	012.03.0008	Mancal F 209.	01
19	006.01.0035	Rolamento UC 209.	01
20	010.04.0006	Graxeira de 1/4" UNF - reta.	01

ROLO DUPLO COMPLETO - 7 | 9 HASTES

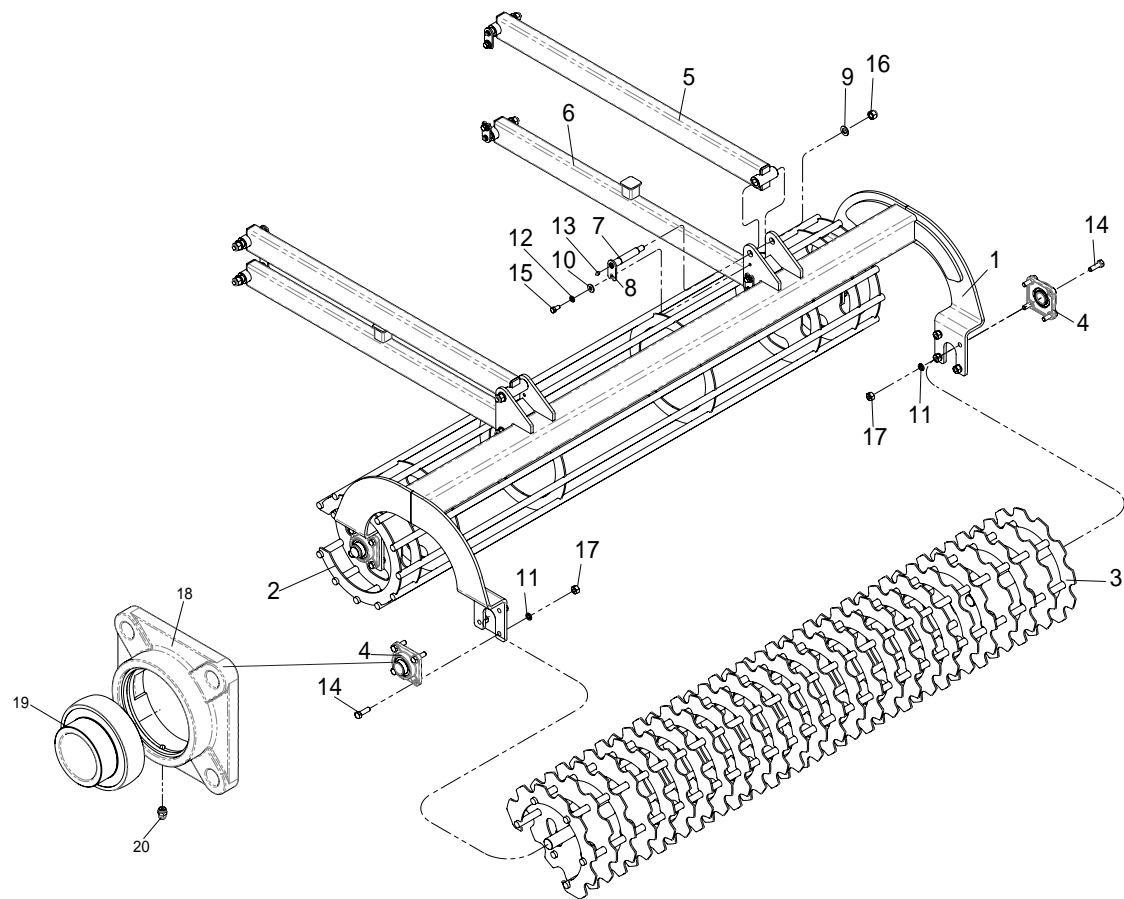

FIGURA 42

ROLO DUPLO COMPLETO - 7 | 9 HASTES

ITEM	CÓDIGO	DISCRIMINAÇÃO	QUANT.
01	009.01.0011	Parafuso sextavado 1/2" x 1" RI G2 UNC ZB.	16
02	010.01.0012	Arruela pressão pesada 1/2" ZB.	16
03	010.01.0009	Arruela lisa pesada 1/2" ZB.	16
04	800.037.0177	Pino com trava TX/TR.	16
05	010.01.0005	Arruela lisa pesada 3/4" ZB.	16
06	008.02.0005	Porca parlock nylon G2 UNC 3/4" CHV- 1 1/16"ZB 10-FPP.	16
07	800.030.0148	Tubo de acoplamento do rolo com batente - TX/TR.	04
08	800.030.0147	Tubo de acoplamento do rolo - TX/TR.	04
09	800.041.0204	Suporte esquerdo para rolo duplo - Texugo 7H.	01
09	800.041.0209	Suporte esquerdo para rolo duplo - Texugo 9H.	01
10	800.553.0108	Rolo com barras - Texugo 7H.	01
10	800.553.0104	Rolo com barras - Texugo 9H.	01
11	009.01.0046	Parafuso sextavado 5/8" x 2" RI G5 UNC ZB.	32
12	800.021.0077	Mancal completo F209 / UC209.	08
13	010.01.0014	Arruela pressão pesada 5/8" ZB.	32
14	008.01.0008	Porca sextavada G2 UNC 5/8" CHV- 1 1/16" pesada ZB 11-FPP.	32
15	800.553.0109	Rolo com discos recortados - Texugo 7H.	01
15	800.553.0105	Rolo com discos recortados - Texugo 9H.	01
16	800.041.0205	Suporte direito para rolo duplo - Texugo 7H.	01
16	800.041.0208	Suporte direito para rolo duplo - Texugo 9H.	01
17	012.03.0008	Mancal F 209.	01
18	006.01.0035	Rolamento UC 209.	01
19	010.04.0006	Graxeira de 1/4" UNF - reta.	01

CAIXA TEXUGO 5 HASTES

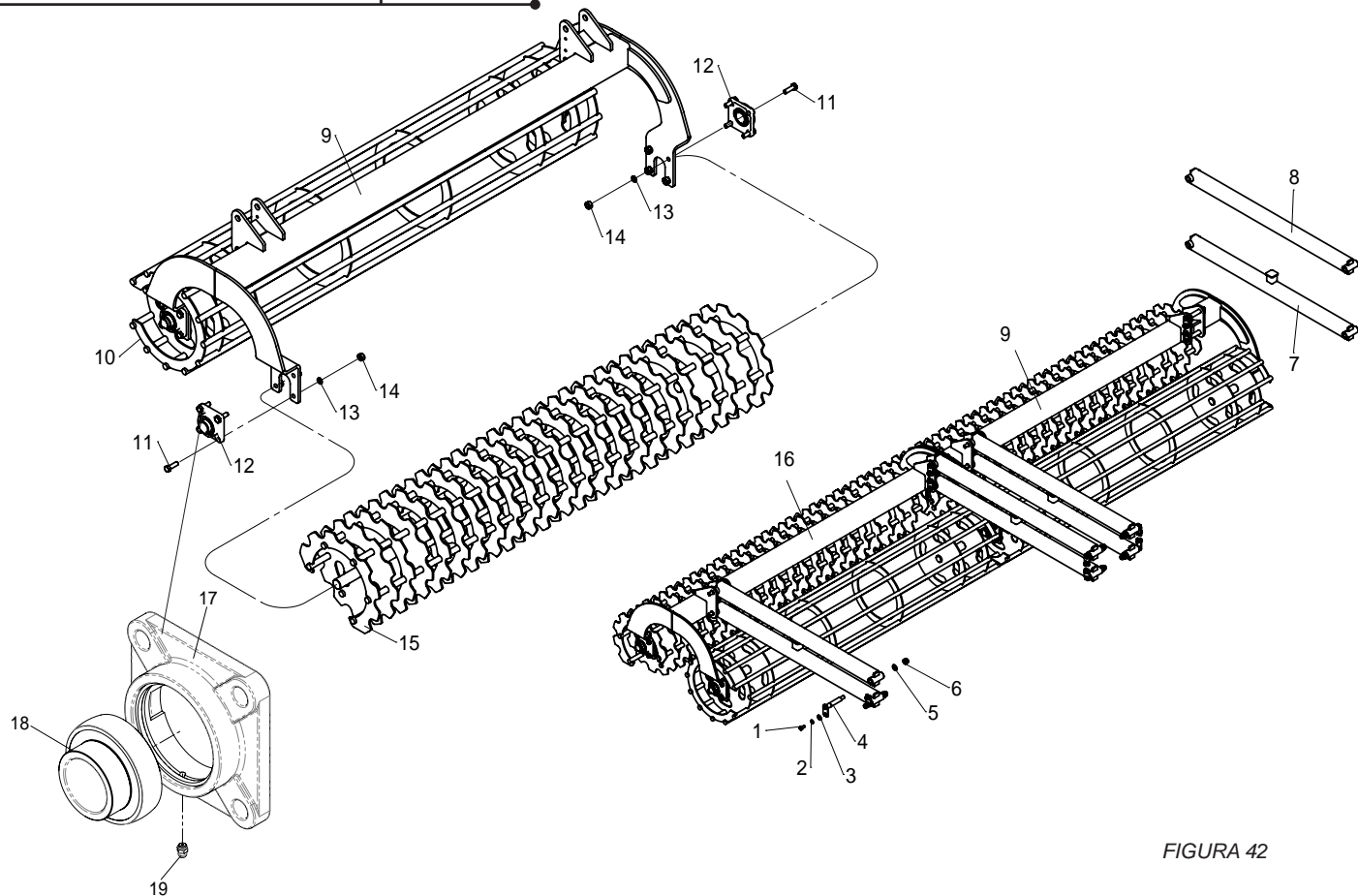

FIGURA 43

CAIXA TEXUGO 5 HASTES

ITEM	CÓDIGO	DISCRIMINAÇÃO	QUANT.	ITEM	CÓDIGO	DISCRIMINAÇÃO	QUANT.
01	800.055.0420	Caixa depósito Texugo 5H.	01	34	010.01.0004	Arruela lisa pesada 5/16" ZB.	57
02	800.055.0151	Caixa da esteira menor.	02	35	010.01.0008	Arruela lisa pesada 3/8" ZB	60
03	800.055.0157	Caixa da esteira maior.	03	36	010.01.0003	Arruela pressão pesada 3/8" ZB.	68
04	800.021.0081	Mancal PFL com rolamento UC 205-16.	14	37	010.01.0010	Arruela pressão pesada 3/8" ZB.	40
05	800.046.0021	Regulador de vazão da esteira.	05	38	010.01.0033	Arruela lisa pesada 7/16" ZB.	16
06	800.059.0009	Junta do eixo da esteira da caixa Texugo.	03	39	010.01.0016	Arruela pressão pesada 7/16" ZB.	08
07	800.059.0016	Junta menor do eixo da esteira.	04	40	010.01.0011	Arruela pressão pesada 1/4" ZB.	01
08	800.019.0014	Esticador da esteira Texugo - caixa menor.	03	41	010.02.0011	Chaveta tipo-a quad. 5/16" x 31,5mm c/ tratamento 43-52 HRC.	01
09	800.041.0407	Suporte completo intermediário do eixo do depósito Texugo 5H.	03	42	008.01.0020	Porca sextavada G2 UNC 1/2" CHV 7/8" pesada 13-FPP.	10
10	800.076.0003	Defletor da caixa subsolador Texugo.	02	43	008.01.0013	Porca sextavada G2 UNC 3/8" CHV 11/16" pesada ZB 16-FPP.	40
11	800.050.0029	Corrente ASA 50 50 elos (790mm) + emenda.	03	44	008.02.0012	Porca parlock nylon alta G8 M10.	21
12	800.065.0126	Engrenagem ASA50 12 Z - Texugo - zincado.	06	45	008.02.0011	Porca parlock nylon G2 UNC 1/4" CHV 7/16" ZB PES 20-FPP.	59
13	800.065.0123	Engrenagem Asa50 16Z interno Ø25,5MM - zincado.	02	46	008.02.0002	Porca parlock nylon G2 UNC 5/16" CHV 1/2" ZB PES 18-FPP.	60
14	800.006.0226	Bucha de Ø2" x Ø32 x 75mm.	01	47	008.01.0018	Porca sextavada G2 UNC 7/16" CHV 3/4" pesada ZB 14-FPP.	08
15	800.016.0295	Eixo Ø1" x 384mm.	02	48	008.01.0005	Porca sextavada G2 UNC 1/4" CHV - 7/16" ZB 20-FPP.	01
16	800.016.0419	Eixo Ø1" x 463,5mm.	05	49	010.06.0002	Pino elástico 10mm x 50mm.	10
17	800.017.0027	Cubo do mexedor Texugo.	02	50	009.01.0012	Parafuso sextavado 1/2" x 1.1/2" RI G2 UNC ZB.	06
18	800.006.0221	Bucha de Ø43 x Ø31,85 x 55mm - bronze.	02	51	009.01.0125	Parafuso sextavado M10 x 60mm RP ACO 8.8.	21
19	800.014.0827	Chapa de fixação do visor da caixa Texugo.	04	52	009.01.0021	Parafuso sextavado 1/4" x 1" RI G2 UNC ZB.	57
20	800.014.0828	Chapa de 25 x 180mm x 1/8".	05	53	009.01.0036	Parafuso sextavado 3/8" x 1.1/4" RI G2 UNC ZB.	40
21	800.090.0001	Borracha da esteira Texugo.	05	54	009.01.0110	Parafuso sextavado 1/2" x 1.3/4" RI G5 UNC ZB.	14
22	022.67.0001	Acrílico transparente - visor.	02	55	009.01.0111	Parafuso sextavado 5/16" X 1. 1/4" RI G5 UNC ZB.	02
23	800.041.0409	Suporte de apoio do bag Texugo 5H.	03	56	009.14.0001	Parafuso allen S/C 3/8" x 1/2" RI G2 UNC.	01
24	800.016.0454	Eixo Ø1.1/4" x 2732mm.	01	57	009.01.0056	Parafuso sextavado 7/16" x 1.1/2" RI G2 UNC ZB.	08
25	800.091.0012	Tela C.J. de 1280 x 858 mm Texugo 5 hastes.	03	58	009.01.0022	Parafuso sextavado 1/4" x 3/4" RI G5 UNC - ZB.	02
26	800.003.0140	Arruela lisa de Ø50 x Ø9mm x 3/16".	12	59	009.01.0121	Parafuso sextavado 1/4" x 2" RP G2 UNC ZB.	01
27	800.006.0389	Bucha de Ø32 x Ø2" x 20 mm.	01	60	010.04.0002	Graxeira 1/8" BSP - reta.	01
28	800.041.0029	Suporte de acoplamento das mangueiras.	02	61	800.041.0406	Suporte intermediário do eixo do deposito Texugo 5H.	03
29	800.085.0001	Mexedor da caixa do subsolador.	10	62	009.05.0014	Parafuso francês M10 x 35 mm INOX 18.8 (304).	06
30	020.02.0008	Motor para eixo Ø1.1/4" - R7/8 UNF (M-LHH-400-K4A).	01	63	800.041.0408	Suporte de apoio do eixo central do deposito texugo 5H.	03
31	022.79.0002	Motor para eixo Ø1.1/4" - R7/8 UNF (M-LHH-400-K4A).	01	64	010.01.0036	Arruela lisa leve M10 INOX 18.8 (304).	06
32	019.08.0021	Niple adaptador MF 7/8 Par O'ring x MF 9/16" JIC.	02	65	008.02.0015	Porca parlock nylon INOX 18.8 (304) M10 CHV-17 PS baixa.	06
33	010.01.0012	Arruela pressão pesada 1/2" ZB.	10				

CAIXA TEXUGO 7 | 9 HASTES

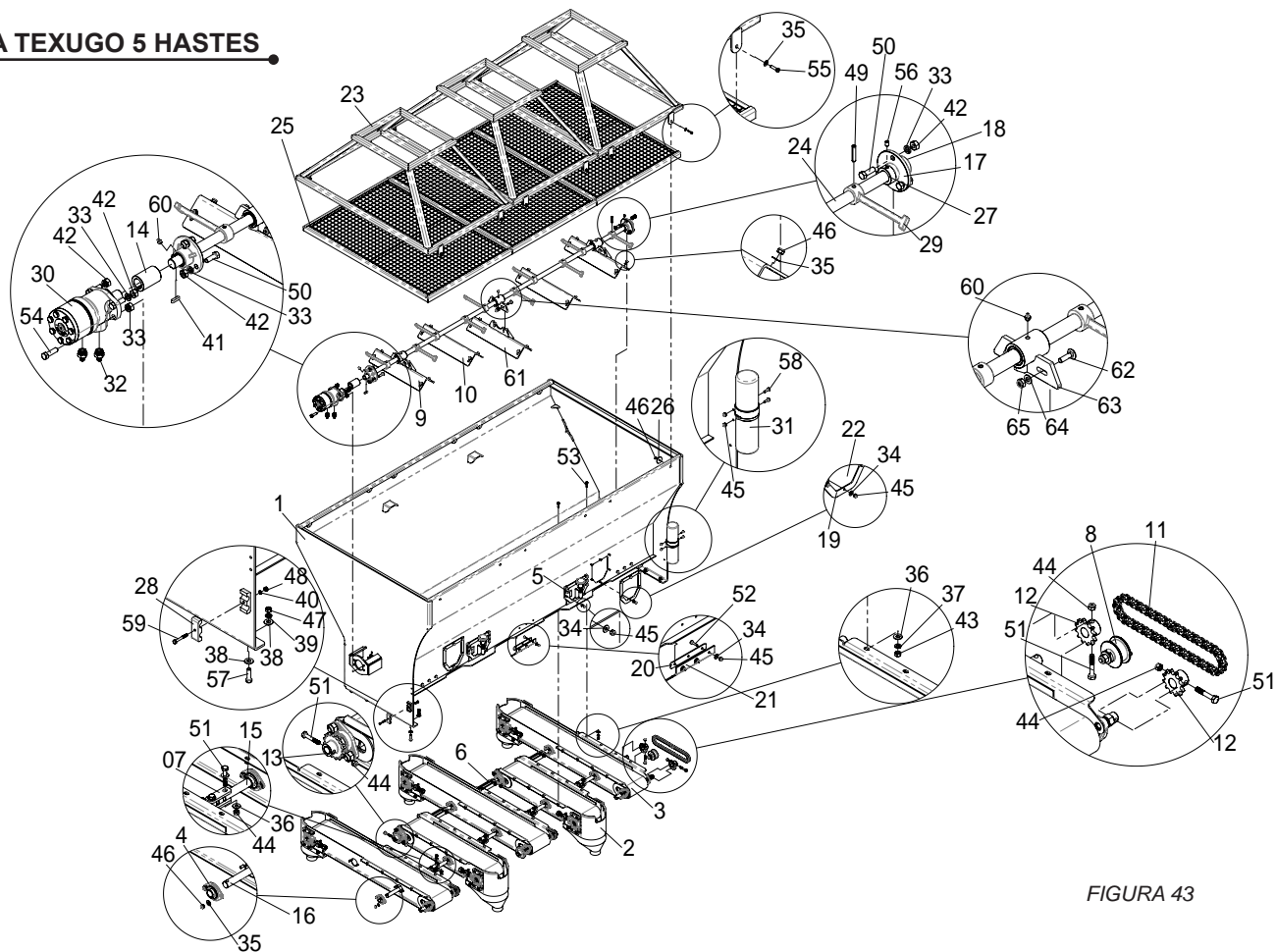

FIGURA 44

CAIXA TEXUGO 7 | 9 HASTES

ITEM	CÓDIGO	DISCRIMINAÇÃO	QUANT.	ITEM	CÓDIGO	DISCRIMINAÇÃO	QUANT.
01	800.055.0201	Caixa Texugo 7.	01	22	800.014.0828	Chapa de 25 x 180mm x 1/8".	04
01	800.055.0203	Caixa Texugo 9.	01	23	022.67.0001	Acrílico transparente - visor.	02
02	800.055.0151	Caixa da esteira menor.	03	24	800.065.0123	Engrenagem Asa50 16Z interno Ø25,5MM - zincado.	04
03	800.055.0157	Caixa da esteira maior.	04	25	800.090.0001	Borracha da esteira Texugo.	04
04	800.086.0002	Manipulo cpl. do regulador de vazão - 7 hastes.	07	26	800.043.0551	Viga "L" 29,5 x 33,5 x 320mm esquerda.	01
04	800.086.0002	Manipulo cpl. do regulador de vazão - 9 hastes.	09	27	800.043.0552	Viga "L" 29,5 x 33,5 x 320mm direita.	01
05	800.046.0021	Regulador de vazão da esteira - 7 hastes.	07	28	009.01.0021	Paraf. sext. 1/4" x 1" RI G2 UNC ZB.	76
05	800.046.0021	Regulador de vazão da esteira - 9 hastes.	09	29	009.01.0034	Paraf. sext. 3/8" x 1" RI G5 UNC ZB - 7 hastes.	14
06	800.076.0003	Defletor da caixa subsolador Texugo - 7 hastes.	04	29	009.01.0034	Paraf. sext. 3/8" x 1" RI G5 UNC ZB - 9 hastes.	18
06	800.076.0003	Defletor da caixa subsolador Texugo - 9 hastes.	06	30	009.01.0036	Paraf. sext. 3/8" x 1.1/4" RI G2 UNC ZB.	58
07	800.076.0005	Defletor suporte do mexedor c/ bucha - 7 9 hastes.	03	31	009.01.0012	Paraf. sext. 1/2" x 1.1/2" RI G2 UNC ZB.	06
08	800.050.0029	Corrente ASA 50 49 elos + emenda - 7 hastes.	07	32	009.01.0110	Paraf. sext. 1/2" x 1.3/4" RI G5 UNC ZB.	08
08	800.050.0029	Corrente ASA 50 49 elos + emenda - 9 hastes.	09	33	009.01.0125	Paraf. sext. M10 x 60mm RP ACO 8.8.	05
09	800.041.0213	Suporte do regulador de vasão - 7 hastes.	07	34	009.01.0041	Paraf. sext. 5/16" x 1" RI G2 UNC ZB.	02
09	800.041.0213	Suporte do regulador de vasão - 9 hastes.	09	35	010.01.0004	Arruela lisa pesada 1/4" ZB.	75
10	800.065.0126	Engrenagem ASA50 12 Z - Texugo - zincado.	08	36	010.01.0008	Arruela lisa pesada 5/16" ZB.	34
11	010.01.0019	Arruela lisa pesada 5/8" ZB - 7 hastes.	07	37	010.01.0003	Arruela lisa pesada 3/8" ZB.	58
11	010.01.0019	Arruela lisa pesada 5/8" ZB - 9 hastes.	09	38	010.01.0010	Arruela pressão pesada 3/8" ZB.	58
12	800.085.0001	Mexedor da caixa do subsolador - 7 hastes.	14	39	010.01.0012	Arruela pressão pesada 1/2" ZB.	14
12	800.085.0002	Mexedor da caixa do subsolador - 9 hastes.	18	40	010.01.0011	Arruela pressão pesada 1/4" ZB.	02
13	800.017.0028	Cubo cpl do mexedor Texugo.	02	41	022.83.0003	Escala de alumínio Texugo 0-3 cm - 7 hastes.	07
14	022.02.0004	Anel de retenção E-016 - 7 hastes.	07	41	000.000.0000	Escala de alumínio Texugo 0-3 cm - 9 hastes.	09
14	022.02.0004	Anel de retenção E-016 - 9 hastes.	09	42	008.02.0002	Porca parlock nylon G2 UNC 5/16" CHV 1/2" ZB PES 18-FPP.	32
15	800.091.0001	Tela da caixa Texugo 7h.	02	43	008.01.0013	Porca sext G2 UNC 3/8" CHV 11/16" pesada ZB 16-FPP.	72
15	800.055.0203	Tela da caixa Texugo 9h.	02	44	008.01.0020	Porca sext G2 UNC 1/2" CHV 7/8" pesada 13-FPP.	14
16	020.02.0008	Motor p/ eixo Ø1.1/4" - R7/8 UNF (M-LHH-400-K4A).	02	45	008.02.0011	Porca parlock nylon G2 UNC 1/4" CHV 7/16" ZB PES 20-FPP.	75
17	800.006.0226	Bucha de Ø2" x Ø32 x 75mm.	02	46	800.028.0102	Tampa do regulador de vazão - 7 hastes.	07
18	800.016.0296	Eixo de Ø1.1/4" x 1815mm - 7 hastes.	02	46	800.028.0102	Tampa do regulador de vazão - 9 hastes.	09
18	800.016.0299	Eixo Ø1.1/4" x 2314mm - 9 hastes.	02	47	800.041.0223	Suporte de fixação da mangueira - caixa Texugo.	01
19	800.016.0295	Eixo Ø1" x 384mm.	07	48	800.041.0029	Suporte de acoplamento das mangueiras.	01
20	800.016.0294	Eixo Ø1" x 3135mm - 7 hastes.	01	49	010.02.0011	Chaveta quad. 5/16" x 31.5mm oleado c/ tratamento.	02
20	800.016.0297	Eixo Ø1" x 2384mm - 9 hastes.	02	50	010.04.0002	Graxeira 1/8" BSP - reta.	05
21	800.014.0827	Chapa de fixação do visor da caixa Texugo.	04				

CAIXA DO DISTRIBUIDOR - MENOR | MAIOR

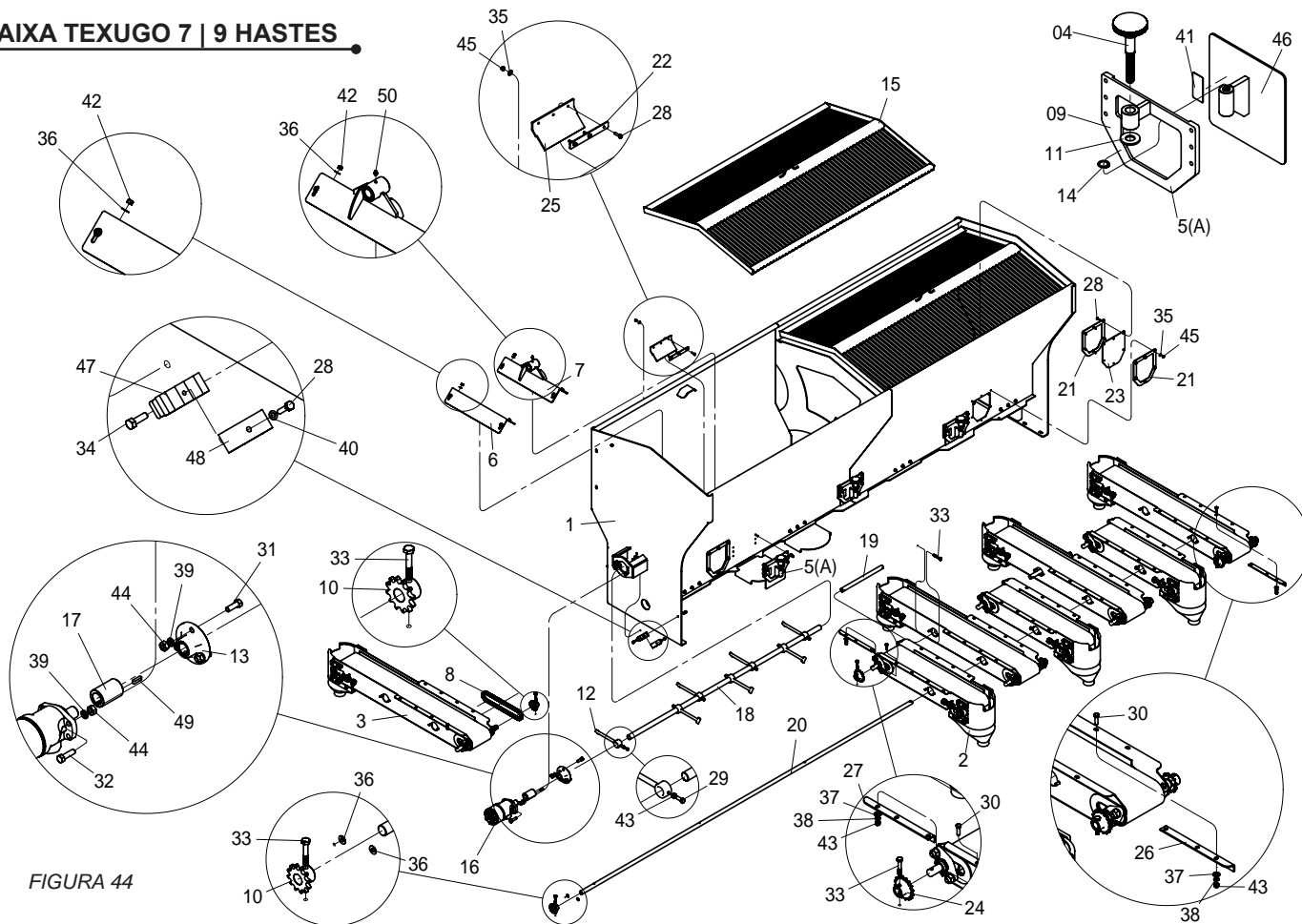
MENOR



FIGURA 45

MAIOR

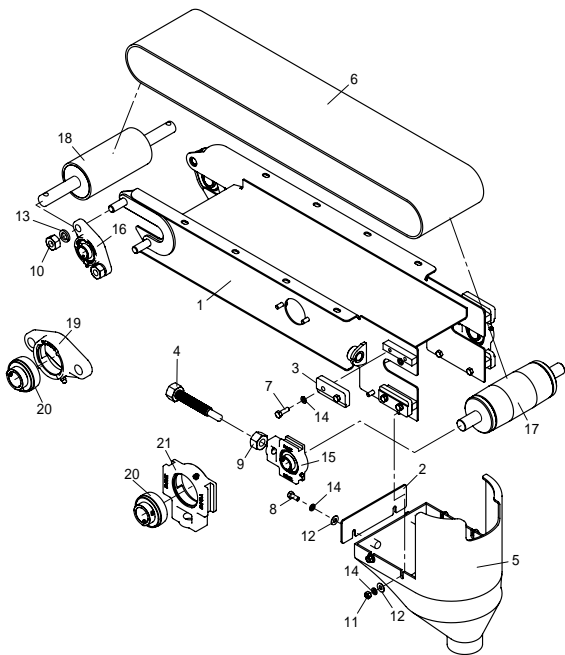

FIGURA 46

CAIXA DO DISTRIBUIDOR - MENOR | MAIOR

MENOR

MAIOR

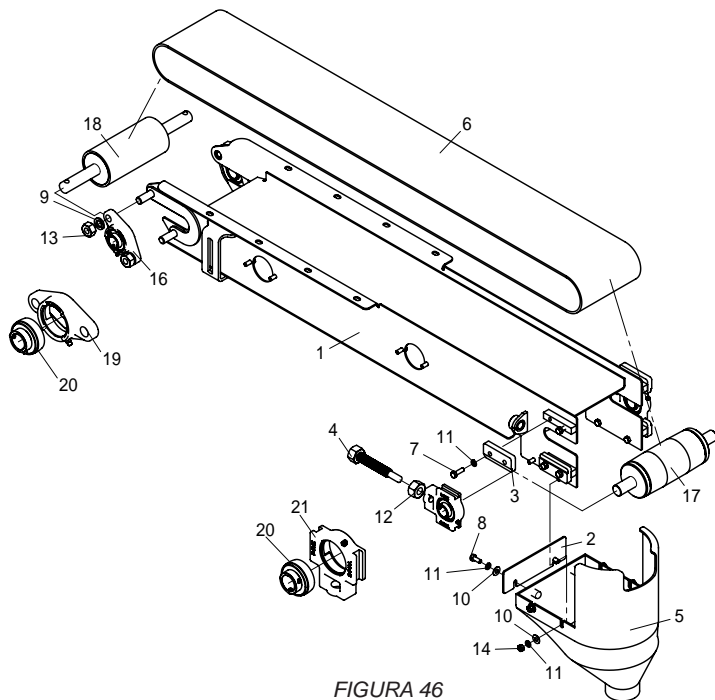
ITEM	CÓDIGO	DISCRIMINAÇÃO	QUANT.	ITEM	CÓDIGO	DISCRIMINAÇÃO	QUANT.
01	800.041.0206	Suporte da esteira menor.	01	01	800.041.0207	Suporte da esteira maior	01
02	800.014.0780	Chapa de 58 x 190mm x 1/8".	01	02	800.014.0780	Chapa de 58 x 190mm x 1/8".	01
03	800.014.0781	Chapa de 38 x 85mm x 1/2".	04	03	800.014.0781	Chapa de 38 x 85mm x 1/2".	04
04	800.019.0012	Esticador da esteira.	02	04	800.019.0012	Esticador da esteira.	02
05	022.65.0001	Bica da esteira.	01	05	022.65.0001	Bica da esteira.	01
06	016.01.0011	Corrêia EP250/2 1/8 x 1/16 180mm x 1834mm s/ fim esp. 7.3mm.	01	06	016.01.0012	Corrêia EP250/2 1/8 x 1/16 180mm x 2702mm s/ fim ESP 7.3mm.	01
07	009.01.0041	Paraf. sext. 5/16" x 1" RI G2 UNC ZB.	08	07	009.01.0041	Paraf. sext. 5/16" x 1" RI G2 UNC ZB.	08
08	009.01.0042	Paraf. sext. 5/16" x 3/4" RI G2 UNC ZB.	02	08	009.01.0042	Paraf sext. 5/16" x 3/4" RI G2 UNC ZB.	02
09	008.01.0006	Porca sext. G2 UNC 3/4" CHV 1 1/4" pesada ZB 10-FPP.	02	09	010.01.0014	Arruela pressão pesada 5/8" ZB.	02
10	008.01.0008	Porca sext. G2 UNC 5/8" CHV 1 1/16" pesada ZB 11-FPP.	04	10	010.01.0008	Arruela lisa pesada 5/16" ZB.	04
11	008.01.0010	Porca sext. G2 UNC 5/16" CHV- 9/16" pesada ZB 18-FPP.	04	11	010.01.0015	Arruela pressão pesada 5/16" ZB.	04
12	010.01.0008	Arruela lisa pesada 5/16" ZB.	06	12	008.01.0006	Porca sext. G2 UNC 3/4" CHV 1 1/4" pesada ZB 10-FPP.	06
13	010.01.0014	Arruela pressão pesada 5/8" ZB.	04	13	008.01.0008	Porca sext. G2 UNC 5/8" CHV 1 1/16" pesada ZB 11-FPP.	04
14	010.01.0015	Arruela pressão pesada 5/16" ZB.	14	14	008.01.0010	Porca sext. G2 UNC 5/16" CHV- 9/16" pesada ZB 18-FPP.	14
15	800.021.0079	Mancal T 205 c/ rolamento UC 205-16.	02	15	800.021.0079	Mancal T 205 c/ rolamento UC 205-16.	02
16	800.021.0080	Mancal FL 205 c/ rolamento UC 205-16.	02	16	800.021.0080	Mancal FL 205 c/ rolamento UC 205-16.	02
17	800.016.0286	Eixo do dosador.	01	17	800.016.0286	Eixo do dosador.	01
18	800.081.0003	Eixo de transmissão do dosador.	01	18	800.081.0003	Eixo de transmissão do dosador.	01
19	012.03.0005	Mancal FL 205.	01	19	012.03.0005	Mancal FL 205.	01
20	006.01.0036	Rolamento UC 205-16.	02	20	006.01.0036	Rolamento UC 205-16.	02
21	012.03.0006	Mancal T205.	01	21	012.03.0006	Mancal T205.	01

COMPONENTES PLATAFORMA - 5 HASTES



FIGURA 47

COMPONENTES PLATAFORMA - 5 HASTES

ITEM	CÓDIGO	DISCRIMINAÇÃO	QUANT.
01	800.074.0046	Plataforma Traseira Texugo 5H.	01
02	800.041.0401	Suporte Esquerdo de Fixação da Plataforma/Escada.	01
03	800.072.0003	Escada da Plataforma - Texugo.	02
04	800.041.0402	Suporte Direito de Fixação da Plataforma/Escada.	01
05	800.075.0017	Corrimão da Plataforma Texugo 5 Hastes.	01
06	800.006.0217	Bucha de Fix. da Escada.	04
07	008.02.0004	Porca Parlock Nylon G2 UNC 5/8" CHV 15/16" ZB PES 11-FPP.	04
08	008.02.0002	Porca Parlock Nylon G2 UNC 5/16" CHV 1/2" ZB PES 18-FPP.	06
09	008.01.0018	Porca Sext G2 UNC 7/16" CHV 3/4" PESADA ZB 14-FPP.	14
10	009.01.0046	Paraf Sext 5/8" x 2" RI G5 UNC ZB.	04
11	009.05.0009	Paraf Frances 5/16"x 1" RI G2 UNC ZB.	08
12	009.01.0056	Paraf Sext 7/16" x 1.1/2" RI G2 UNC ZB.	10
13	010.01.0008	Arruela Lisa Pesada 5/16" ZB.	08
14	010.01.0033	Arruela Lisa Pesada 7/16" ZB.	18
15	010.01.0016	Arruela Pressão Pesada 7/16" ZB.	14
16	800.075.0018	Corrimão Menor Esquerdo Texugo 5H.	01
17	800.075.0019	Corrimão Menor Direito Texugo 5H.	01
18	009.01.0066	Paraf Sext 7/16" x 1.1/4" RI G5 UNC.	04
19	010.01.0015	Arruela Pressão Pesada 5/16" ZB.	02
20	008.01.0010	Porca Sext G2 UNC 5/16" CHV- 9/16" PESADA ZB 18-FPP.	02

COMPONENTES PLATAFORMA - 7 | 9 HASTES

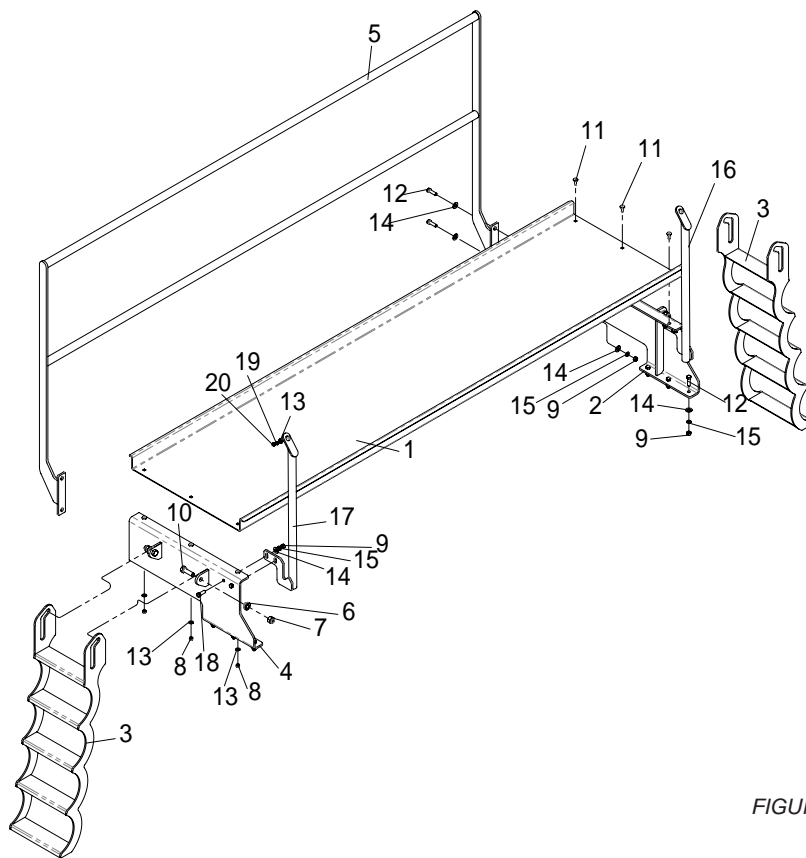

FIGURA 48

COMPONENTES PLATAFORMA - 7 | 9 HASTES

ITEM	CÓDIGO	DISCRIMINAÇÃO	QUANT.
01	800.041.0202	Suporte de fixação da plataforma.	01
02	800.041.0201	Suporte dir. de fixação da escada.	01
03	800.041.0200	Suporte esq. de fixação da escada.	01
04	800.075.0011	Corrimão Texugo 7H.	02
04	800.075.0007	Corrimão Texugo 9H.	02
05	800.075.0009	Corrimão lateral menor direito.	01
06	800.075.0010	Corrimão lateral menor esquerdo.	01
07	800.074.0011	Plataforma Texugo 7H.	02
07	800.074.0009	Plataforma Texugo 9H.	02
08	800.072.0003	Escada da plataforma - Texugo.	02
09	800.006.0217	Bucha de fix. da escada.	04
10	009.05.0009	Paraf. Francês 5/16"x 1" RI G2 UNC ZB.	12
11	010.01.0008	Arruela lisa pesada 5/16" ZB.	12
12	008.02.0002	Porca parlock nylon G2 UNC 5/16" CHV 1/2" ZB PES 18-FPP.	12
13	009.01.0056	Paraf. sext. 7/16" x 1,1/2" RI G2 UNC ZB.	26
14	010.01.0033	Arruela lisa pesada 7/16" ZB.	30
15	008.01.0018	Porca sext. G2 UNC 7/16" CHV 3/4" pesada ZB 14-FPP.	26
16	010.01.0016	Arruela pressão pesada 7/16" ZB.	26
17	009.01.0046	Paraf. sext. 5/8" x 2" RI G5 UNC ZB.	04
18	008.02.0004	Porca parlock nylon G2 UNC 5/8" CHV 15/16" ZB PES 11-FPP.	04

COMPONENTES CUBO DO RODEIRO

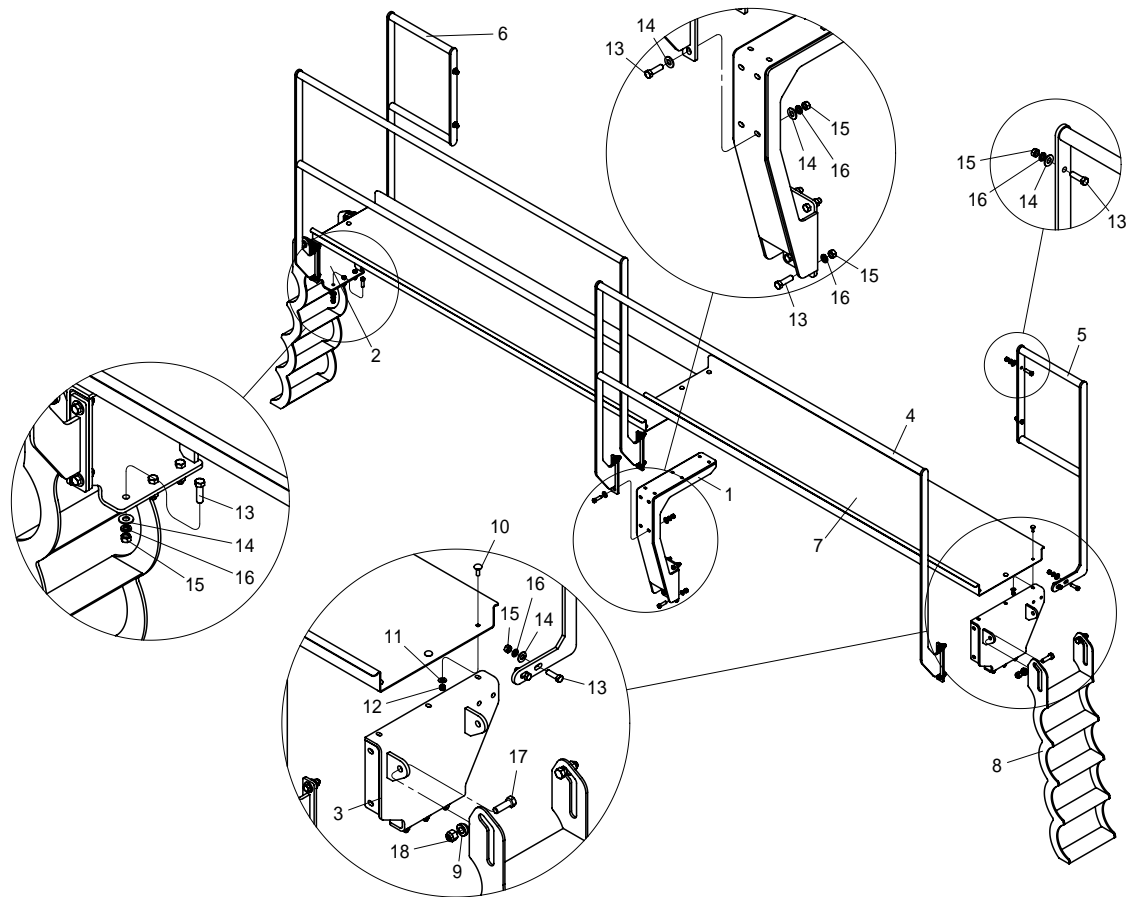

FIGURA 49

ITEM	CÓDIGO	DISCRIMINAÇÃO	QUANT.
01	800.017.0025	Cubo da roda Texugo.	01
02	006.01.0037	Rolamento 6212.	04
03	800.016.0275	Eixo do cubo de roda Texugo.	01
04	800.006.0213	Bucha de Ø60,2 x Ø80 x 130,5mm.	02
05	800.028.0097	Tampa do cubo de roda Texugo.	02
06	007.01.0024	Retentor Ø110 x Ø80 x 12mm.	02
07	009.02.0006	Parafuso allen C/C Ø1/4" x 1/2" RI G5 UNC.	06
08	800.042.0086	Trava do cubo de roda Texugo.	02
09	008.02.0010	Porca parlock nylon G5 UNF 1.1/2" CHV- 2".	02
10	010.04.0002	Graxeira 1/8" BSP - reta.	01

ADESIVOS TEXUGO 5 | 7 | 9 HASTES

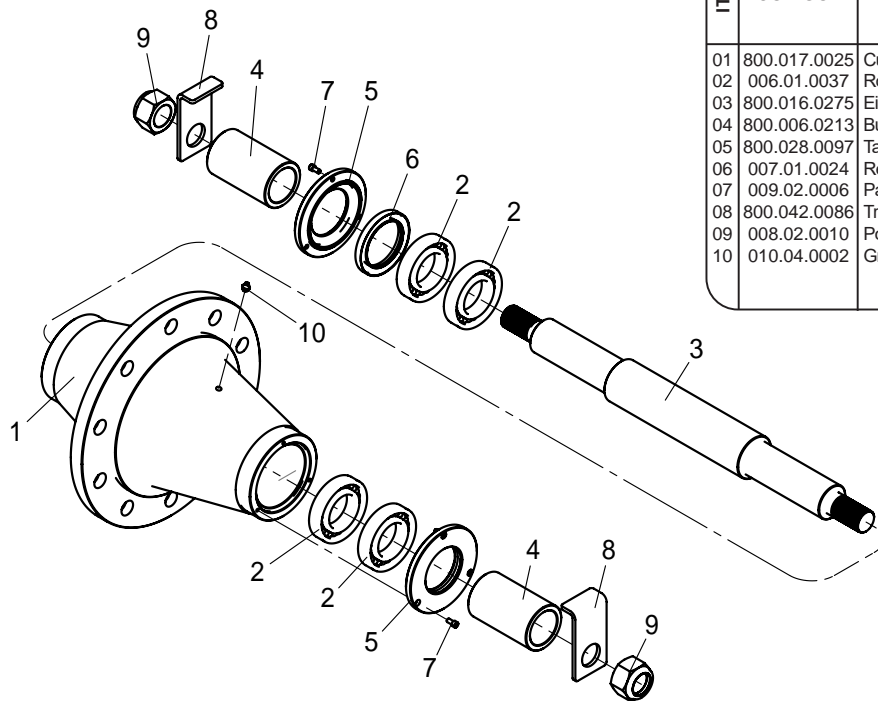
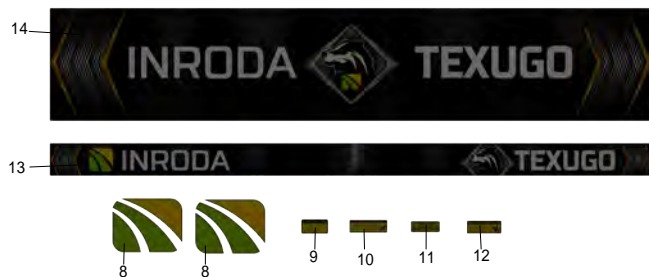

FIGURAS 50



FIGURAS 51

ITEM	CÓDIGO	DISCRIMINAÇÃO 018.10.0210 - TEXUGO 5H	QUANT.
01	018.01.0213	Ícone Inroda 390 x 301mm verde e amarelo.	02
02	018.01.0351	Adesivo cuidado com vazamento mangueira - multi-idiomas.	01
03	018.01.0349	Adesivo atenção manual de instruções - multi-Idiomas.	01
04	018.01.0353	Adesivo calibragem dos pneus - multi-idiomas.	01
05	018.01.0358	Adesivo de advertência disco - multi-idiomas.	01
06	018.01.0323	Adesivo frontal Texugo 5H.	01
07	018.01.0325	Adesivo traseiro Texugo 5H.	01
08	018.01.0324	Adesivo frontal Inroda Texugo 5H.	01

ITEM	CÓDIGO	DISCRIMINAÇÃO 018.10.0211 - TEXUGO 7H	QUANT.
08	018.01.0213	Ícone Inroda 390 x 301mm verde e amarelo.	02
09	018.01.0349	Adesivo atenção manual de instruções - multi-Idiomas.	01
10	018.01.0351	Adesivo cuidado com vazamento mangueira - multi-idiomas	01
11	018.01.0353	Adesivo calibragem dos pneus - multi-idiomas	01
12	018.01.0358	Adesivo de advertência disco - multi-idiomas.	01
13	018.01.0378	Adesivo caixa Texugo 7H central.	01
14	018.01.0379	Adesivo caixa Texugo 7H traseiro.	01

ITEM	CÓDIGO	DISCRIMINAÇÃO 018.10.0209 - TEXUGO 9H	QUANT.
15	018.01.0213	Ícone Inroda 390 x 301mm verde e amarelo.	02
16	018.01.0317	Adesivo caixa Texugo central.	01
17	018.01.0318	Adesivo caixa Texugo traseiro.	01
18	018.01.0349	Adesivo atenção manual de instruções - multi-Idiomas.	01
19	018.01.0351	Adesivo cuidado com vazamento mangueira - multi-idiomas	01
20	018.01.0353	Adesivo calibragem dos pneus - multi-idiomas.	01
21	018.01.0358	Adesivo de advertência disco - multi-idiomas.	01



Rodovia João Mellão SP 255, km 264 + 600m - Zona Rural
CEP 18704-201 - Caixa Postal 1038 | Avaré - São Paulo - Brasil
Site: **inroda.com.br** - E-mail: inroda@inroda.com.br
Fone (14) 3711-3000 - Fax (14) 3711-3002
Whatsapp: (14) 99857-1272